

CUSTOMER BI AND REPORTING PORTAL

**PROSTE I EFEKTYWNE ROZWIĄZANIE
AUTOMATYZUJĄCE RAPORTOWANIE I ANALIZĘ DANYCH**

- SZYBKIE WDROŻENIE - 24H
- OGRANICZONE KOSZTY
- START z 30 GOTOWYMI RAPORTAMI I WIZUALIZACJAMI
- PROSTOTA BEZ KOMPROMISÓW
- SKALOWALNOŚĆ i ROZWÓJ
- PEŁNA KONTROLA i BEZPIECZEŃSTWO DANYCH

SPIS TREŚCI

getsix® E-SERVICES	3
CUSTOMER BI AND REPORTING PORTAL	4
Czym jest Customer BI and Reporting Portal?	4
Wyzwania biznesowe, które adresuje Portal	4
Zalety rozwiązania	5
KLUCZOWE FUNKCJONALNOŚCI PORTALU	6
BI and Reporting Portal	6
Cykliczne raporty pdf (Scheduled PDF reports)	6
Porównanie rozwiązań	6
Możliwość połączenia obu rozwiązań – podejście hybrydowe	7
DOSTĘP TESTOWY	8
Dostęp DEMO	8
Bezpieczeństwo Państwa danych	8
Bezpieczeństwo Logowania	8
STRUKTURA PORTALU	9
Free Reports	10
Pro Reports	11
Premium Reports	14
Enterprise Reports	16
Scheduled PDF Reports	18
PRZYDATNE FUNKCJE	20
WSPARCIE TECHNICZNE	23
Help center	23
Najczęściej zadawane pytania (FAQ)	23
Dokumentacja	24

getsix® E-SERVICES

getsix® E-Services to zintegrowany pakiet nowoczesnych aplikacji cyfrowych, które ułatwiają codzienną pracę w Państwa firmie i usprawniają współpracę z naszym zespołem. Dzięki nim zyskują Państwo większą wygodę, pełną przejrzystość i wyższą efektywność w zarządzaniu procesami księgowymi, kadrowymi i raportowymi.

Nasze e-usługi to:

- **Customer Extranet** – zapewnia Ci bezpieczny dostęp 24/7 do dokumentów i zasobów firmy w jednym miejscu, gwarantując przejrzystość i płynną komunikację z getsix®.
- **Customer BI and Reporting Portal** – daje Ci jasne i aktualne dane z obszaru księgowości i HR w czasie rzeczywistym, wspierając szybsze i trafniejsze decyzje biznesowe.
- **Customer Invoice and Workflow Portal** – usprawnia obieg dokumentów i proces akceptacji faktur, oszczędzając czas oraz minimalizując błędy w komunikacji z getsix®.
- **Microsoft Dynamics 365 Business Central** – umożliwi rozpoczęcie pracy z w pełni funkcjonalnym systemem księgowym w ciągu 7 dni. Zyskujesz pełną integrację z KSeF, automatyczne raportowanie, sprawną obsługę modułu bankowego oraz lepszą kontrolę nad procesami księgowymi – wszystko po to, aby zarządzanie finansami było szybsze, prostsze i zgodne z przepisami.

Wszystkie te narzędzia razem tworzą w pełni cyfrowe, przejrzyste i bezpieczne środowisko pracy, które pozwala na szybsze podejmowanie decyzji, większą dokładność i płynną współpracę między Twoją firmą a getsix®.

Jeśli chcesz dowiedzieć się więcej, nasz zespół chętnie udzieli Ci dodatkowych informacji lub umówi się na indywidualną prezentację dostosowaną do Twoich potrzeb.

ACCOUNTING AND
HR POWERED BY
TECHNOLOGY

Customer
Extranet

Invoice
& Workflow Portal

BI & Reporting
Portal

Microsoft Dynamics
365 Business

CUSTOMER BI AND REPORTING PORTAL

CZYM JEST CUSTOMER BI AND REPORTING PORTAL?

Customer BI and Reporting Portal to zaawansowane narzędzie analityczne, które umożliwia naszym klientom analizowanie szczegółowych raportów. Dzięki zastosowaniu technologii Power BI, rozwiązanie to wspiera podejmowanie świadomych decyzji biznesowych poprzez dostarczanie przejrzystych i aktualnych informacji.

Rozwiązanie Customer BI and Reporting Portal dzielimy na dwa rodzaje:

- RAPORTY INTERAKTYWNE W PORTALU
- PLANOWE RAPORTY PDF

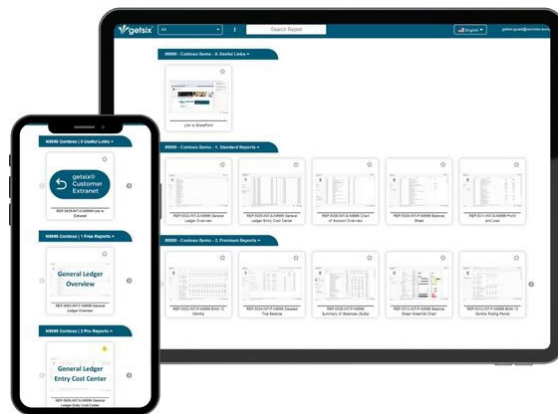

Każdy klient rozpoczynający współpracę księgowo-kadrową z naszą firmą otrzymuje w pakiecie dostęp do Customer BI and Reporting Portal.

Oprócz dwóch raportów dostępnych w planie Free - za darmo dla naszych klientów, mamy obecnie przygotowanych ponad **30** raportów dostępnych od ręki, a katalog ten będzie się nadal powiększał. Jeśli są Państwo zainteresowani szerszym zakresem usługi lub dostosowaniem raportów do indywidualnych potrzeb firmy – oferujemy również taką możliwość.

WYZWANIA BIZNESOWE, KTÓRE ADRESUJE PORTAL

Wielu menedżerów i właścicieli form zmagają się z wyzwaniem **szybkiego i precyzyjnego dostępu do danych księgowych niezbędnych do podejmowania decyzji biznesowych**. Nasz BI & Reporting Portal rozwiązuje ten problem, oferując centralne miejsce, w którym dostępne są wszystkie raporty finansowe. Dzięki temu użytkownicy mogą szybko analizować dane, monitorować kluczowe wskaźniki i podejmować świadome decyzje bez konieczności ręcznego zbierania informacji.

Implementacja portalu wspiera również dodatkowe cele biznesowe:

- **Zrównoważony rozwój i ESG** – ograniczenie zużycia papieru oraz wsparcie działań organizacji na rzecz ochrony środowiska.
- **Dostępność w każdym miejscu i o każdej porze** – dostępny zarówno jako platforma internetowa, jak i aplikacja mobilna, idealny dla zespołów zdalnych i pracowników w terenie.
- **Bezpieczeństwo danych i certyfikacja** – hostowany w europejskim centrum danych z certyfikatami ISO 27001 i ISO 9001, z regularnymi audytami IT zapewniającymi maksymalną ochronę danych.

ZALETY ROZWIĄZANIA

- **Szybkie wdrożenie** - Dostęp do raportów w ciągu 1 dnia roboczego od zapłaty w modelu subskrypcji.
- **Ograniczone koszty** - Klienci korzystający z naszego rozwiązania nie muszą inwestować w licencje Power BI ani angażować specjalistów do jego wdrożenia – wszystko zapewniamy w ramach naszej usługi.
- **Start z gotowymi raportami i wizualizacjami** - Nie tracisz czasu na budowanie raportów od zera – otrzymujesz gotowy zestaw użytecznych, sprawdzonych, intuicyjnych i przejrzystych raportów, które są dostępne natychmiast po uruchomieniu systemu. Dzięki temu możesz od razu przejść do analizy danych i podejmowania lepszych decyzji biznesowych.
- **Prostota bez kompromisów** - Nie musisz być specjalistą od BI – nasze rozwiązanie jest intuicyjne i przyjazne dla użytkownika. Nawet osoby bez technicznego przygotowania szybko odnajdą się w środowisku raportowym i będą mogły efektywnie pracować z danymi.
- **Skalowalność i rozwój** – Rozwiązanie jest gotowe do rozwoju – możesz z czasem dodawać lub usuwać nowe raporty, moduły czy źródła danych, bez konieczności budowania wszystkiego od nowa.
- **Pełna kontrola i bezpieczeństwo danych** - Nasze rozwiązanie zapewnia zgodność z zasadami data governance – dane są uporządkowane, bezpieczne i dostępne tylko dla uprawnionych użytkowników. Dzięki temu zyskujesz nie tylko przejrzystość i spójność informacji, ale też pewność, że Twoje dane finansowe są zarządzane zgodnie z najlepszymi praktykami i standardami branżowymi.

KLUCZOWE FUNKCJONALNOŚCI PORTALU

BI AND REPORTING PORTAL

To dedykowana platforma internetowa umożliwiająca klientom dostęp do interaktywnych raportów. Dane prezentowane są w formie tabelarycznej i wizualnej, z możliwością filtrowania, sortowania oraz eksploracji informacji bezpośrednio w środowisku online. Portal został zaprojektowany z myślą o bieżącej analizie danych finansowych oraz wspieraniu procesów decyzyjnych w organizacji

CYKLICZNE RAPORTY PDF (SCHEDULED PDF REPORTS)

Statyczne wersje raportów generowane w formacie PDF, dostarczane automatycznie do getsix® Customer Extranet lub bezpośrednio na wskazane adresy e-mail. Zapewniają łatwość dystrybucji i archiwizacji, stanowiąc ustrukturyzowaną dokumentację wyników analitycznych.

PORÓWNANIE ROZWIĄZAŃ

Kryterium	BI and Reporting Portal	Cykliczne Raporty PDF
Forma prezentacji danych	Interaktywna, dynamiczna (tabele, wykresy, filtry)	Statyczna (raport PDF z ustaloną strukturą)
Dostępność	Online, 24/7 przez przeglądarkę internetową	Dostarczany w ustalonych odstępach czasu, dostępny również w formie offline
Personalizacja analizy	Wysoka – użytkownik może sortować, filtrować, eksplorować dane	Niska – dane przedstawione są w ustalonej formie, co może być korzystne, jeśli użytkownik potrzebuje śledzić cyklicznie te same ustawienia filtrów raportu
Aktualność danych	Na bieżąco aktualizowane, blisko czasu rzeczywistego (zgodnie z ustalonym SLA)	Zależna od harmonogramu generowania PDF – zazwyczaj raz w miesiącu lub tygodniu
Wsparcie decyzyjne	Bardzo dobre – użytkownik może samodzielnie analizować dane	Dobre – pod warunkiem odpowiedniej częstotliwości generowania
Łatwość dystrybucji	Czasochłonna – wymaga dostępu do portalu i eksportu raportu do pliku	Wysoka – można automatycznie przesyłać e-mailem do innych osób lub grup dystrybucyjnych
Wydruk	Możliwy po samodzielnym eksporcie do Excel lub innego formatu	Bardzo łatwy – bezpośrednio z e-maila

PODSUMOWANIE

BI and Reporting Portal sprawdzi się najlepiej w przypadku klientów potrzebujących bieżącej analizy danych, interaktywności oraz dostępu ad hoc do różnych zestawień. Idealne dla menedżerów, działów finansowych i analityków.

Raporty PDF to rozwiązanie odpowiednie dla klientów, którzy cenią sobie prostotę, regularność i łatwość przechowywania. Dobre np. do comiesięcznych podsumowań, audytu lub formalnej dokumentacji.

MOŻLIWOŚĆ POŁĄCZENIA OBU ROZWIĄZAŃ – PODEJŚCIE HYBRYDOWE

Choć **getsix® Customer BI and Reporting Portal** oraz **Planowane Raporty PDF** pełnią różne funkcje, ich zintegrowane wykorzystanie może przynieść klientom największą korzyść. W praktyce często okazuje się, że najlepszym rozwiązaniem nie jest wybór jednego narzędzia, lecz ich komplementarne połączenie.

Kiedy warto połączyć oba rozwiązania?

- **Różne grupy użytkowników w organizacji mają różne potrzeby dostępu do danych** – analitycy i działy operacyjne korzystają z portalu w celu eksploracji danych, natomiast zarząd oczekuje regularnych, zwięzłych raportów w formacie PDF.
- **Raporty PDF mogą być automatycznie wysyłane na e-mail w konkretnym dniu tygodnia i o wybranej godzinie**, dokładnie wtedy, gdy w organizacji przewidziany jest czas na przegląd wyników lub spotkania decyzyjne. Automatyzacja tej dystrybucji zwiększa spójność procesów raportowych i eliminuje ryzyko opóźnień. **W razie potrzeby głębszej analizy, portal BI staje się naturalnym uzupełnieniem raportu – umożliwiając interaktywne filtrowanie, porównania i wgląd w dane źródłowe.**
- **Raporty PDF przesyłane e-mailem mogą pełnić funkcję archiwum** – trwałego zapisu stanu firmy „zamrożonego w czasie”. Każda wersja raportu stanowi historyczny punkt odniesienia.

DOSTĘP TESTOWY

DOSTĘP DEMO

Zapraszamy do zapoznania się z wersją demonstracyjną naszego Portalu BI i Raportowania. DEMO pozwala sprawdzić w praktyce, jak działają interaktywne raporty, wizualizacje danych oraz panel użytkownika. Wersja demonstracyjna dostępna jest pod adresem: getsix.info/bir/demo.

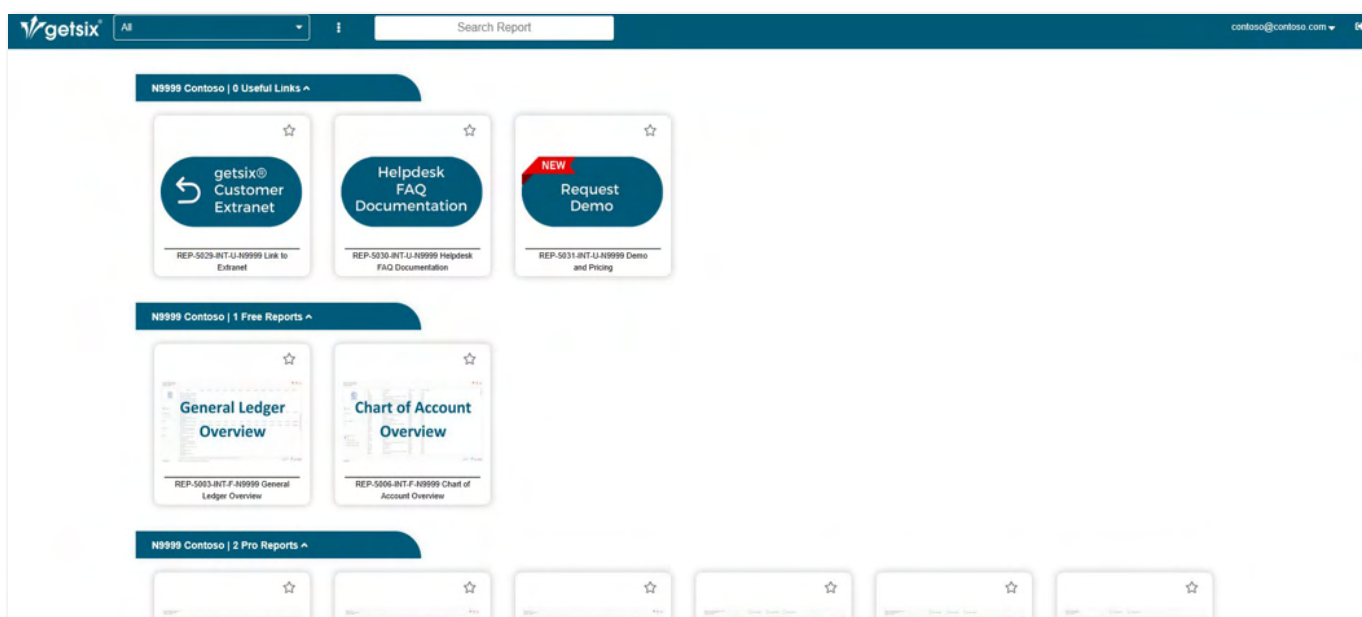

BEZPIECZEŃSTWO PAŃSTWA DANYCH

Zwracamy szczególną uwagę na to, aby Państwa dane były odpowiednio chronione podczas użytkowania naszych stron. Dlatego połączenia z **getsix® Customer BI and Reporting Portal** są odpowiednio szyfrowane, gwarantując bezpieczeństwo w sieci.

BEZPIECZEŃSTWO LOGOWANIA

Każde połączenie z **getsix® Customer BI and Reporting Portal** jest szyfrowane za pomocą protokołu HTTPS, zabezpieczonego certyfikatem SSL. Takie rozwiązanie pozwala zapobiegać przechwytywaniu i zmienianiu przesyłanych danych oraz zapewnia autentyczność źródła pochodzenia strony.

STRUKTURA PORTALU

Gdy zalogują się Państwo do **getsix® Customer BI and Reporting Portal**, pojawi się „**Ekran główny**”. Na górze ekranu znajduje się **"Menu górne"**, za pomocą którego można poruszać się po poszczególnych rodzajach raportów. W menu tym znajdują się zakładki:

- **N9999 Contoso | 0 Useful Links**
- **N9999 Contoso | 1 Free Reports**
- **N9999 Contoso | 2 Pro Reports**
- **N9999 Contoso | 3 Premium Reports**
- **N9999 Contoso | 4 Enterprise Reports**
- **N9999 Contoso | Scheduled PDF Reports**

Obok znajduje się wyszukiwarka raportów. Jeśli wiedzą już Państwo, jakiego raportu szukają, wystarczy wpisać część nazwy i nacisnąć "Enter".

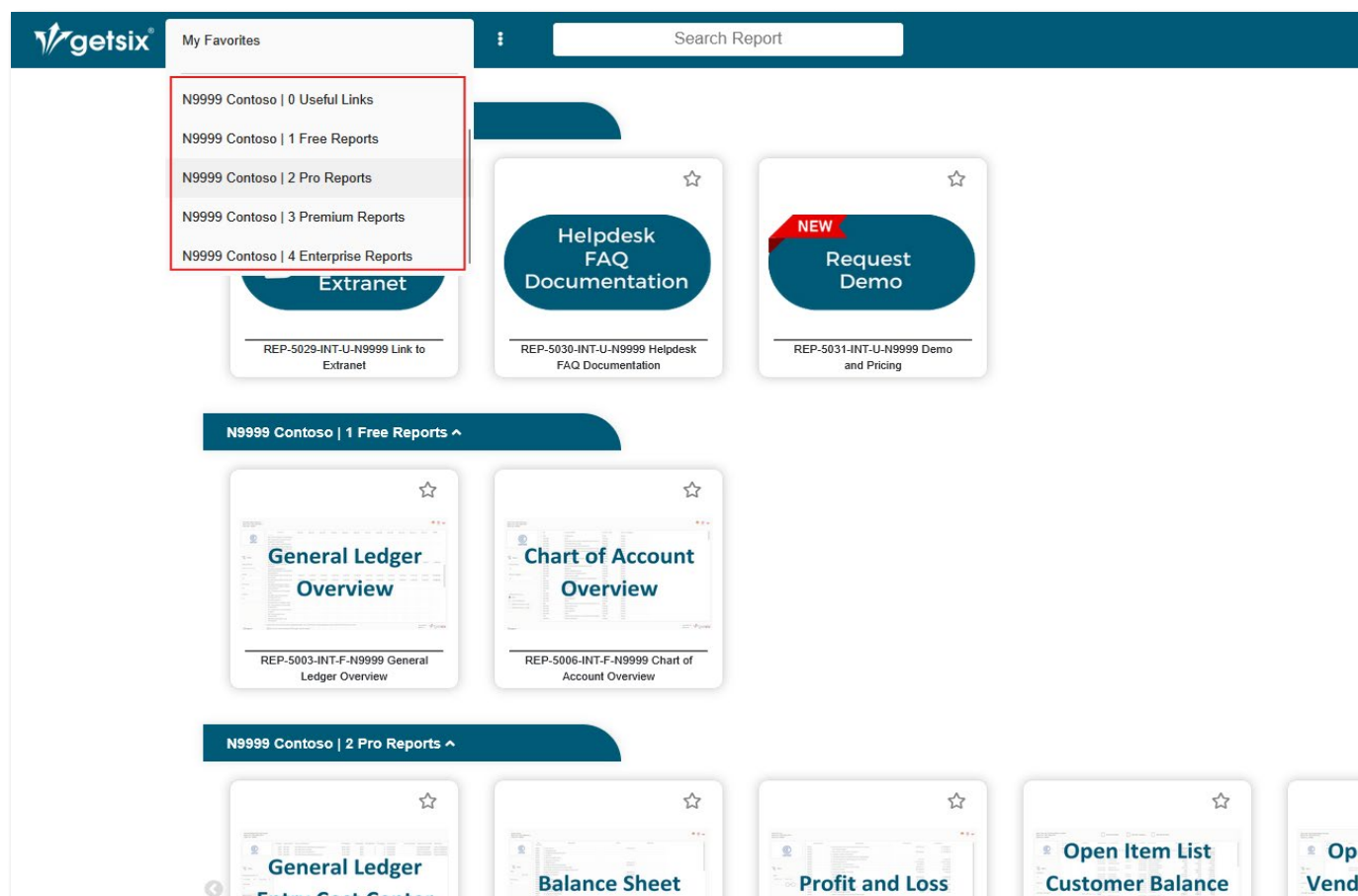

FREE REPORTS

DARMOWE RAPORTY

Każdy klient rozpoczynający współpracę księgową z naszą firmą otrzymuje w pakiecie dostęp do **getsix® Customer BI and Reporting Portal**.

W ramach portalu udostępniłmy Państwu bezpłatnie dwa raporty:

- **Zestawienie księgi głównej (General Ledger Overview)** – kompleksowy wgląd w zapisy księgowe, który umożliwia m.in. przeprowadzenie analizy kosztów.
- **Przegląd planu kont (Chart of Accounts Review)** – pełna struktura kont księgowych wraz z opisami i kategoriami.

Pozostałe raporty dostępne w wersji demonstracyjnej są oferowane w planach, z którymi mogą się Państwo zapoznać na naszej [stronie internetowej](#) lub umawiając się na [spotkanie z konsultantem](#).

Account No	Account Name	2023-01	2023-02	2023-03	2023-04	2023-05	2023-06	2023-07	2023-08	2023-09	2023-10	2023-11	2023-12	Total
071-004	Depreciation of machinery, equipment and apparatus	-206.27	-206.27	-206.27	-206.27	-206.27	-206.27	-206.27	-206.27	-206.27	-206.27	-206.27	-206.27	-2,475.24
071-006	Depreciation of technical equipment	-3,146.20	-3,146.20	-3,146.20	-3,146.20	-3,146.20	-3,146.20	-3,146.20	-3,146.20	-3,146.20	-3,146.20	-3,146.20	-3,146.20	-37,754.40
071-007	Depreciation of means of transport	-2,990.00	-2,990.00	-2,990.00	-2,990.00	-2,990.00	-2,990.00	-2,990.00	-2,990.00	-2,990.00	-2,990.00	-2,990.00	-2,990.00	-35,880.00
130-001	Bank X current account PLN	-25,971.70	-16,101.63	48,865.60	7,403.60	-52,126.63	3,053.33	-4,560.81	-12,872.63	-24,776.39	10,605.34	1,790.46	37,401.49	-27,289.97
130-002	Bank X VAT account		0.00		258.85	1,290.39	-1,549.24	663.69	-663.69	1,120.70	-1,120.70	0.00		0.00
131-001	Bank X EUR account	-30,834.40	-19,350.65	61,563.86	-84,285.61	4,996.22	-6,663.78	146,626.32	-54,199.03	-56,766.28	-34,190.91	90,646.36	-92,426.21	-74,884.11
131-099	Balance valuation	563.40											-10.58	552.82
139-001	Cash on the move		5.00	0.00	12.50	0.02	-17.48	0.00	389.70	0.00	0.02	0.00	-389.76	0.00
200-001	Domestic customers	19,228.43	-12,914.96	52,630.52	-29,932.37	995.65	-29,274.86	-27,316.35	4,582.21	26,769.43	-31,375.83	23,652.96	-19,127.77	-22,082.94
200-002	Other foreign												-411.03	-411.03
200-099	Balance valuation												0.00	0.00
210-001	Domestic suppliers	-10,087.32	-17,599.77	-6,945.53	-33,097.47	11,831.77	-2,647.35	-5,201.27	4,642.18	9,315.45	11,543.29	11,428.40	-9,180.14	-36,997.76
210-002	Foreign suppliers	9,937.33	-20,139.40	-220.29	20,139.40	-7,307.96	7,307.96	5,319.78	5,815.80	-1,721.02		1,001.31		20,132.91
210-003	Related suppliers	-1.89	-22,030.31	-2,004.41	17,653.54	-38,550.90	-683.82	17,053.87	-950.73	-985.07	-4,515.96	1,899.31	-1.95	-33,118.32
221-005	Input VAT at 5% rate	-312.96	453.92	2,781.99	583.39	504.03	502.27	474.71	427.02	427.82	442.52	393.03	425.11	7,102.85
221-008	VAT charged at 8%	-98.02	-29.56	-27.10	-28.00	-0.70	-5.01	-1.49	-0.90	0.00	-0.63	0.01	-0.64	-192.04
221-023	VAT charged at 23%	-4,565.14	-1,460.12	-1,286.84	-2,147.52	2,650.82	-1,798.78	-1,401.16	-1,672.86	-447.67	-2,132.32	-1,312.07	-1,241.62	-16,815.28
222-008	VAT due at a rate of 8%	29.56	-0.01	0.00	0.00	0.00	0.00	0.00	0.00	-0.01		-0.01		29.53
222-023	VAT due at a rate of 23%	18,080.33	8.11	-737.20	0.00	-4,549.56	0.00	0.00	0.00	-406.89	-648.37	0.01	-0.01	11,746.42
223-001	VAT settlements	-19,910.00	11,016.00	-22,464.00	9,759.00	-7,990.00	-3,094.00	7,500.00	-2,384.00	-2,221.00	-1,578.00	6,284.00	3,296.00	-21,786.00
223-003	PIT-4 settlements	4,542.00	-103.00	42.00	-2,774.00	-3,442.00	-825.00	-632.00	-365.00	-1,364.00	508.00	578.00	4,515.00	680.00
223-004	CIT-10Z settlements	-879.00	1,044.00	-886.00	886.00	0.00		-1,901.00	949.00	-32.00	27.00	17.00	9.00	-766.00
223-007	ZUS settlements	-5,202.27	228.24	169.08	-11,603.50	846.34	11,394.60	1,272.10	4,867.54	4,000.34	958.72	649.84	-5,384.16	2,196.87
230-001	Employment contracts	-1,358.48	663.76	-394.94	-17,840.37	22,623.21	-233.64	1,172.68	-4,886.71	1,210.70	1,485.09	586.70	-2,271.50	756.50
234-001	Staff advances	1,076.23	1,129.36	740.13	1,143.06	864.99	1,219.29	510.30	1,203.60		1,996.67	1,080.60	245.00	11,209.23
240-001	Loans received			-235,365.00				-222,130.00				-222,565.00		-680,060.00
240-099	Balance valuation	40,017.04											329,657.49	369,674.53
249-003	Employee equity plans (PPK)	-33.25	45.46	-42.70	6.81	20.81	-15.74	2.09	-8.65	-0.32	8.21	6.52	-1.18	-11.94
316-001	Packaging warehouse	48.99			-8,115.84									-8,066.85

PRO REPORTS

RAPORTY PRO

Plan Pro to rozszerzona wersja pakietu raportowego, stworzona z myślą o klientach poszukujących pogłębionej analizy danych finansowych oraz elastycznego dostępu do gotowych raportów w ramach miesięcznego abonamentu.

Dzięki Planowi Pro użytkownik otrzymuje dostęp do kompletnego zestawu predefiniowanych raportów – **obecnie obejmującego 17 pozycji** – z możliwością rozszerzenia w przyszłości.

Raporty dostępne w ramach planu to głównie tabele, prezentujące kluczowe dane księgowe w przejrzystej i funkcjonalnej formie.

Pełna lista raportów dostępnych w ramach Planu Pro znajduje się w zakładce „Pro” na stronie demonstracyjnej ([DEMO](#)). Plan Pro automatycznie obejmuje również wszystkie funkcjonalności dostępne w bezpłatnym Planie Free.

Plan Pro to gotowe efektywne kosztowo rozwiązanie, które wspiera rozwój Twojej firmy poprzez szybki, uporządkowany i niezawodny dostęp do danych – zawsze wtedy, gdy są potrzebne.

Kupując Plan Pro otrzymujesz cały pakiet predefiniowanych raportów w jednej cenie – bez dodatkowych opłat za poszczególne zestawienia. Szczegóły odnośnie planów cenowych w modelu subskrypcji znajdują Państwo na stronie internetowej w sekcji [Plany dostępu](#).

Plany subskrypcji

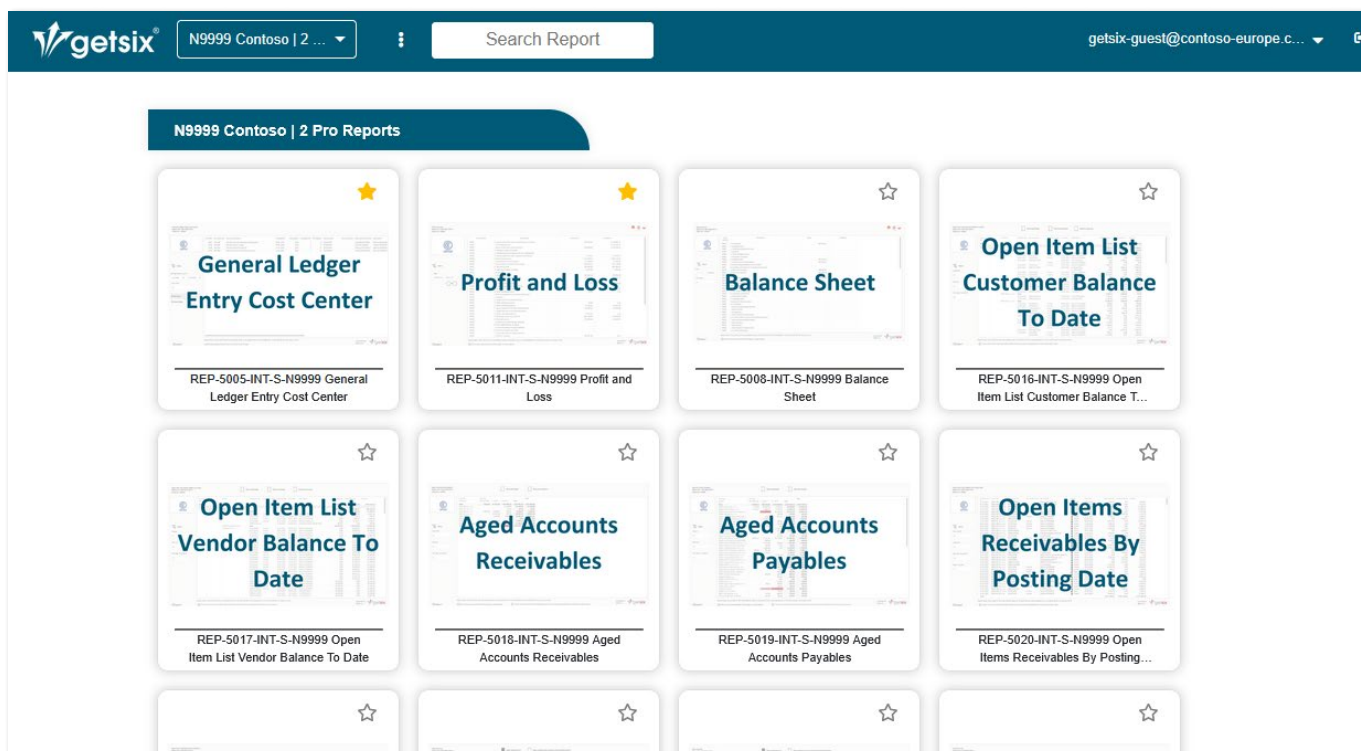

- General Ledger Entry Cost Center (REP-5005-INT-S-N9999)
- Profit and Loss (REP-5011-INT-S-N9999)
- Balance Sheet (REP-5008-INT-S-N9999)
- Open Item List Customer Balance To Date (REP-5016-INT-S-N9999)
- Open Item List Vendor Balance To Date (REP-5017-INT-S-N9999)
- Aged Accounts Receivables (REP-5018-INT-S-N9999)
- Aged Accounts Payables (REP-5019-INT-S-N9999)
- Open Items Receivables By Posting Date (REP-5020-INT-S-N9999)

KATEGORIE RAPORTOWE W PLANIE PRO

Pakiet PRO zapewnia kompleksowy dostęp do rozszerzonego zestawu raportów księgowych, finansowych i controllingowych w ramach getsix® Customer BI and Reporting Portal. Zestawienie obejmuje następujące kategorie raportowe:

1. SPRAWOZDANIA FINANSOWE

- **Profit and Loss (REP-5011)** - Rachunek zysków i strat, prezentujący przychody, koszty i wynik finansowy za dany okres.
- **Balance Sheet (REP-5008)** - Bilans firmy ukazujący strukturę aktywów i pasywów.

2. ANALIZY SPRZEDAŻY I ZAKUPÓW

- **Sales Invoices (REP-5022)** - Rejestr faktur sprzedaży, z możliwością filtrowania według dat, klientów i wartości.
- **Purchase Invoices PLN (REP-5023)** - Lista faktur zakupowych wystawionych w walucie PLN.

3. ANALIZY CONTROLLINGOWE I FINANSOWE (BWA)

- **Financial Performance Report – 12 Months (REP-5002)** - Przegląd wyników finansowych w ujęciu miesięcznym za ostatnie 12 miesięcy.
- **Financial Performance Report – 12 Months Rolling (REP-5012)** - Raport z analizą finansową w ruchomym oknie czasowym, umożliwiającą bieżące monitorowanie trendów.
- **Financial Performance Report – Previous Year Comparison (REP-5014)** - Porównanie aktualnych wyników finansowych z rokiem poprzednim.
- **Financial Performance Report – 3 Year Comparison (REP-5015)** - Raport porównujący wyniki finansowe z trzech ostatnich lat.

Account No	Name	Customer	Posting Date	Document No	Document Type	Due Date	Description	Debit Amount	Credit Amount	Amount
Suma								1 737 634,71	265 747,90	1 471 886,81
200-001	Domestic customers	Suma						323 899,00	265 747,90	58 151,10
		N001 ABC sp. z o.o.						23 958,02	13 486,19	10 471,83
			03.02.2022	FS/22/0141	Invoice	17.02.2022	*** ANONYMIZED ***	1 331,12	0,00	1 331,12
			11.02.2022	FS/22/0162	Invoice	14.03.2022	*** ANONYMIZED ***	2 744,25	0,00	2 744,25
			16.02.2022	FS/22/0164	Invoice	14.03.2022	*** ANONYMIZED ***	826,95	0,00	826,95
			03.03.2022	WBPLN/22/029	Invoice	03.03.2022	*** ANONYMIZED ***	0,00	1 409,14	-1 409,14
						17.02.2022	*** ANONYMIZED ***	0,00	0,00	0,00
			15.03.2022	FS/22/0161	Invoice	13.04.2022	*** ANONYMIZED ***	1 054,15	0,00	1 054,15
			16.03.2022	WBPLN/22/034	Invoice	16.03.2022	*** ANONYMIZED ***	0,00	3 732,96	-3 732,96
			25.03.2022	FS/22/0165	Invoice	13.04.2022	*** ANONYMIZED ***	2 529,05	0,00	2 529,05
			04.04.2022	FS/22/0003	Invoice	13.05.2022	*** ANONYMIZED ***	3 213,86	0,00	3 213,86
			15.04.2022	WBPLN/22/049	Invoice	15.04.2022	*** ANONYMIZED ***	0,00	3 964,30	-3 964,30
			27.04.2022	FS/22/0008	Invoice	13.05.2022	*** ANONYMIZED ***	840,75	0,00	840,75
			16.05.2022	FS/22/0018	Invoice	14.06.2022	*** ANONYMIZED ***	3 701,61	0,00	3 701,61
			18.05.2022	WBPLN/22/061	Invoice	18.05.2022	*** ANONYMIZED ***	0,00	3 471,61	-3 471,61
			31.05.2022	FKS/22/0001	Credit Memo	31.05.2022	*** ANONYMIZED ***	-861,22	0,00	-861,22
				FS/22/0024	Invoice	14.06.2022	*** ANONYMIZED ***	8 577,50	0,00	8 577,50
			08.06.2022	WBPLN/22/069	Invoice	08.06.2022	*** ANONYMIZED ***	0,00	908,18	-908,18
		Suma						3 456,73	3 486,49	-29,76
		N002 DEF sp. z o.o.						1 732,31	1 741,99	-9,68
			07.02.2022	WBPLN/22/014	Invoice	07.02.2022	*** ANONYMIZED ***	1 724,42	1 744,50	-20,08
			17.02.2022	WBPLN/22/022	Invoice	17.02.2022	*** ANONYMIZED ***			
		Suma						16 669,25	7 865,93	8 803,32
		N003 GHI sp. z o.o.						-836,15	0,00	-836,15
			30.06.2022	FKS/22/0002	Credit Memo	30.06.2022	*** ANONYMIZED ***	-836,15	0,00	-836,15
				FS/22/0044	Invoice	09.08.2022	*** ANONYMIZED ***	679,80	0,00	679,80
			31.10.2022	FS/22/0136	Invoice	13.12.2022	*** ANONYMIZED ***	287,49	0,00	287,49
			05.12.2022	WBPLN/22/151	Invoice	13.12.2022	*** ANONYMIZED ***	0,00	287,48	-287,48
			28.02.2023	FS/23/0171	Invoice	30.03.2023	*** ANONYMIZED ***	365,80	0,00	365,80
			05.04.2023	WBPLN/23/044	Invoice	30.03.2023	*** ANONYMIZED ***	0,00	365,78	-365,78
			30.04.2023	FS/23/0066	Invoice	22.05.2023	*** ANONYMIZED ***	1 736,19	0,00	1 736,19

4. ZESTAWIENIA NALEŻNOŚCI I ZOBOWIĄZAŃ

- **Open Item List Customer Balance To Date (REP-5016)** - Lista otwartych pozycji należności według stanu na dany dzień.
- **Open Item List Vendor Balance To Date (REP-5017)** - Lista otwartych pozycji zobowiązań względem dostawców.
- **Aged Accounts Receivables (REP-5018)** - Należności przeterminowane – podział według okresów zaległości.
- **Aged Accounts Payables (REP-5019)** - Przeterminowane zobowiązania z podziałem na przedziały czasowe.
- **Open Items Receivables by Posting Date (REP-5020)** - Otwarte należności według daty księgowania.
- **Open Items Payables by Posting Date (REP-5021)** - Otwarte zobowiązania według daty księgowania.

5. LISTY KONTRAHENTÓW

- **Customer List (REP-5024)** – Szczegółowa lista klientów wraz z informacjami kontaktowymi i statusem księgowym.
- **Vendor List (REP-5025)** – Lista dostawców z kluczowymi danymi handlowymi i księgowymi.

6. SZCZEGÓŁOWE ZAPISY KSIĘGOWE

- **General Ledger Entry Cost Center (REP-5005)** – Analiza zapisów księgowych z podziałem na centra kosztowe – przydatna w rachunkowości zarządczej i analizach operacyjnych.

Szczegóły odnośnie planów cenowych w modelu subskrypcji znajdują Państwo na stronie internetowej w sekcji:

[Plany dostępu.](#) [Plany subskrypcji](#)

Row Number	Description	2023-01	2023-02	2023-03	2023-04	2023-05	2023-06	2023-07	2023-08	2023-09	2023-10	2023-11	2023-12	Suma
760-	Other operating income	55,58	0,67	0,82	0,02		-0,01	0,05		0,83	0,57	0,65	5,20	64,38
760-001	Proceeds from disposa...													
760-002	Other revenue not tax...	55,58					-0,01	0,04		0,83	0,56	0,64	5,20	62,84
760-003	Other operating income		0,67	0,82	0,02			0,01			0,01	0,01		1,54
761-	Other operating expen...	6 720,60	7 661,54	9 016,61	14 838,09	2 511,11	1 548,28	1 391,06	1 405,10	1 409,34	1 374,71	1 601,45	2 708,71	52 186,60
761-001	Costs from the disposa...	6 717,74	7 661,54	9 016,61	6 722,04	2 510,92	1 547,67	1 391,05	1 404,84	1 407,05	1 374,71	1 601,45	2 708,70	44 064,32
761-002	Other not deductible c...	2,86				0,19	0,61	0,01		0,25	2,28			6,21
761-003	Other operating expen...				8 116,05					0,01	0,01			8 116,07
D	Profit/loss on operatin...	-6 665,02	-7 660,87	-9 015,79	-14 838,07	-2 511,11	-1 548,29	-1 391,01	-1 405,10	-1 408,51	-1 374,14	-1 600,80	-2 703,51	-52 122,22
750-	Financial income	20 331,32	2,06	121,61	360,62	3,60	229,34	103,43	450,12	1 994,99		31,94	329 691,40	353 320,43
750-001	Interest income													
750-002	Exchange rate differen...	20 331,32	2,06	121,61	360,62	3,60	229,34	103,43	450,12	1 893,38		31,94	33,91	23 561,33
750-003	Exchange rate differen...									101,61				101,61
750-004	Interest earnings												329 657,49	329 657,49
750-005	Other financial income													
751-	Financial costs	-20 290,22	40,99	3 661,11	1 317,69	692,62	433,96	436,65	36,86	95,06	1 009,31	4 055,62	4 458,87	-4 051,48
751-001	Interest costs		40,99	0,24					10,80	1,06		0,32		53,41
751-002	Exchange rate differen...	-281,70		3 660,87	1 317,69	692,62	433,96	274,26	26,06	94,00	1 009,31	4 055,30	4 037,26	15 319,63
751-003	Exchange rate differen...							156,39						156,39
751-090	Interest costs													
751-091	Other financial costs													
E	Profit/loss on financial...	40 621,54	-38,93	-3 539,50	-957,07	-689,02	-204,62	-333,22	413,26	1 899,93	-1 009,31	-4 023,68	325 232,53	357 371,91

PREMIUM REPORTS

RAPORTY PREMIUM

Premium Plan to rozbudowany wariant dostępu do raportów w **getsix® Customer BI and Reporting Portal**, stworzony z myślą o klientach, którzy oczekują pogłębionej analizy, nowoczesnej wizualizacji danych oraz elastycznego modelu rozliczeń.

W ramach tego planu użytkownicy uzyskują dostęp do raportów premium, zawierających:

- zaawansowane porównania okresowe (np. rok do roku),
- rozbudowane tabele i wizualizacje (np. wykresy typu waterfall, zestawienia miesięczne),
- dodatkowe warianty analiz, niedostępne w Planie Pro,
- nowoczesne dashboardy KPI wspierające raportowanie zarządcze.

Co istotne, użytkownik może wybrać tylko te raporty, które są mu rzeczywiście potrzebne – a opłaty są naliczane indywidualnie: ilość raporów oraz ilość użytkowników. Szczegóły odnośnie planów cenowych w modelu subskrypcji znajdują Państwo na stronie internetowej w sekcji [Plany dostępu](#).

Plany subskrypcji

Plan Premium obejmuje również dostęp do raportów z **Planu Free**, natomiast nie zawiera raportów z **Planu Pro**.

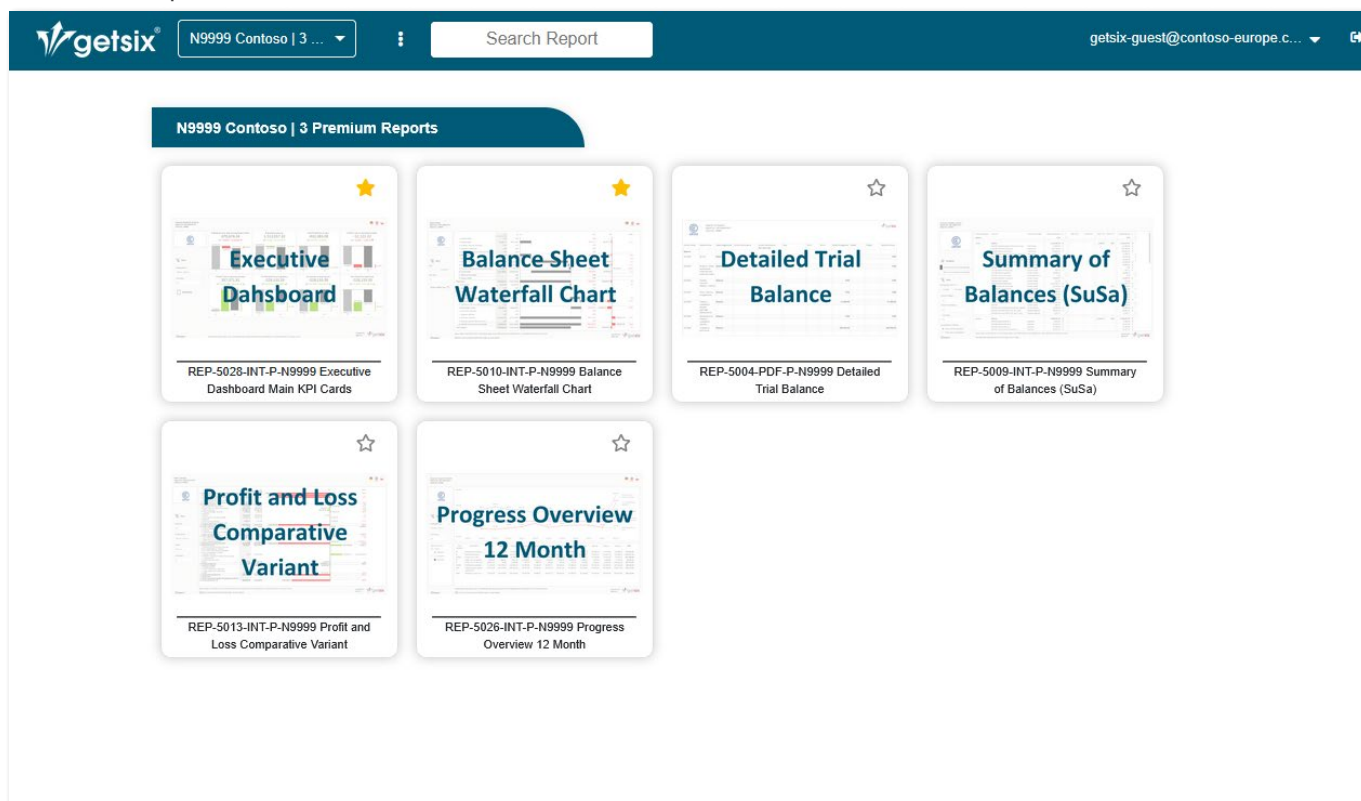

- Executive Dashboard** (REP-5028-INT-P-N9999 Executive Dashboard Main KPI Cards)
- Balance Sheet Waterfall Chart** (REP-5010-INT-P-N9999 Balance Sheet Waterfall Chart)
- Detailed Trial Balance** (REP-5004-PDF-P-N9999 Detailed Trial Balance)
- Summary of Balances (SuSa)** (REP-5009-INT-P-N9999 Summary of Balances (SuSa))
- Profit and Loss Comparative Variant** (REP-5013-INT-P-N9999 Profit and Loss Comparative Variant)
- Progress Overview 12 Month** (REP-5026-INT-P-N9999 Progress Overview 12 Month)

RAPORTY DOSTĘPNE W PLANIE PREMIUM

Obecnie w ofercie **Premium** znajduje się sześć specjalistycznych raportów, a ich liczba będzie systematycznie rosła. W przygotowaniu są kolejne warianty oraz dodatkowe widoki danych, zgodne z oczekiwaniami klientów.

PRZYKŁADOWE RAPORTY PREMIUM:

Executive Dashboard – Main KPI Cards

Kluczowe wskaźniki efektywności w formie przejrzystego panelu zarządczego.

Balance Sheet – Waterfall Chart

Wizualizacja zmian w bilansie metodą kaskadową, ułatwiająca analizę przyrostów i spadków.

Detailed Trial Balance (PDF)

Rozbudowane zestawienie sald i obrotów kont analitycznych.

Summary of Balances (SuSa)

Syntetyczny przegląd stanu kont, z podziałem na typy zobowiązań i należności.

Profit and Loss – Comparative Variant

Porównanie rachunku wyników z poprzednimi okresami (np. miesiąc do miesiąca lub rok do roku).

Progress Overview – 12 Month

Dynamiczna prezentacja trendów finansowych w ujęciu rocznym.

Premium Plan łączy precyzję, nowoczesność i elastyczność w jednym rozwiązaniu – oferując narzędzie do realnego wspierania decyzji biznesowych na najwyższym poziomie.

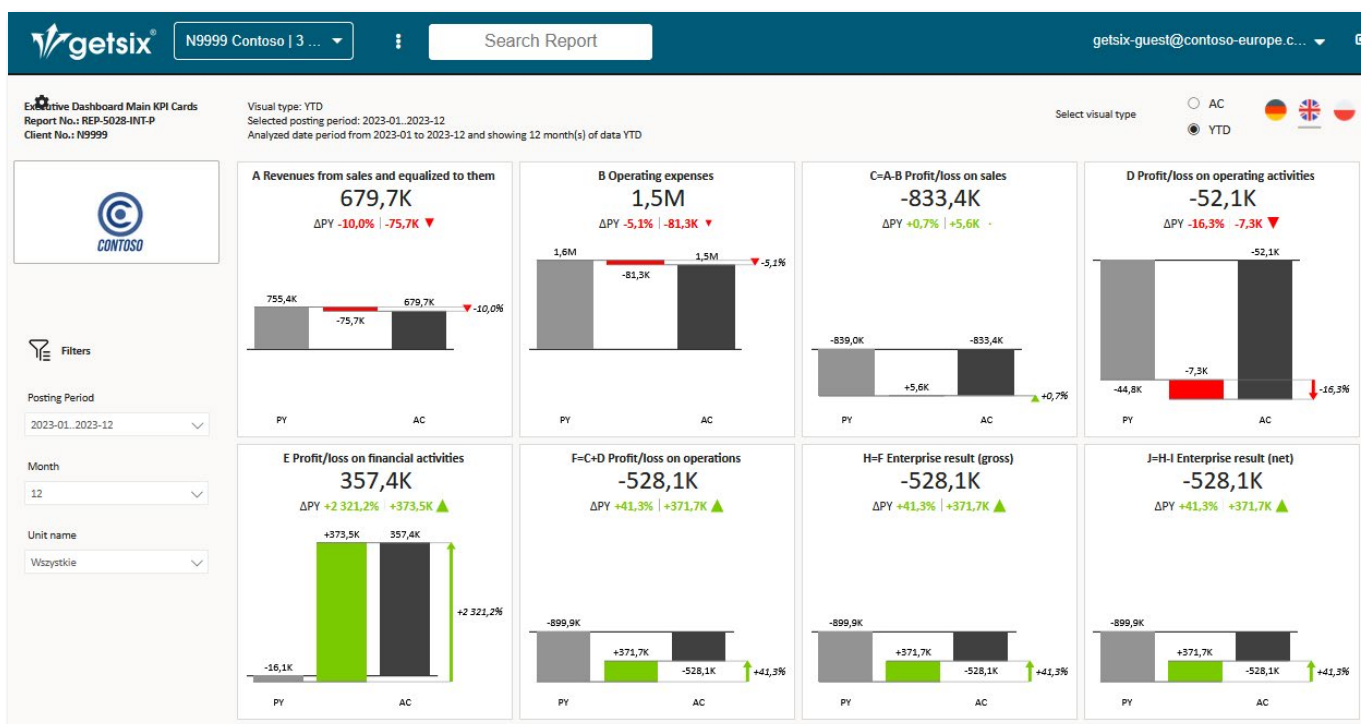

ENTERPRISE REPORTS

Enterprise Plan to najwyższy poziom usług raportowych oferowanych w ramach getsix® Customer BI and Reporting Portal. Został stworzony z myślą o klientach, którzy potrzebują **kompletnie spersonalizowanych rozwiązań**, wykraczających poza standardowe funkcje i zakresy dostępne w planach Pro oraz Premium.

W ramach tego planu oferujemy dedykowane projektowanie raportów, **dashboardów oraz integracji z wieloma źródłami danych**, dostosowane w 100% do specyficznych wymagań operacyjnych i branżowych klienta.

To oferta idealna dla firm, które chcą, aby ich narzędzia raportowe były **ściśle dopasowane do specyfiki działalności, danych i procesów decyzyjnych**. Co ważne, Enterprise Plan to nie tylko złożone projekty wdrożeniowe – może on również obejmować **niewielkie modyfikacje w już istniejących raportach, takie jak dodanie kolumny, zmiana układu, nowy filtr czy format eksportu**. w takich przypadkach czas realizacji jest często bardzo krótki, a efekt – precyzyjnie odpowiadający oczekiwaniom klienta.

Rozwiązania realizowane w modelu **Enterprise** są tworzone w ścisłej współpracy z klientem – począwszy od analizy wymagań, przez projektowanie, aż po wdrożenie i wsparcie powdrożeniowe. Dzięki temu każda organizacja otrzymuje narzędzie, które odpowiada jej unikalnym procesom, strukturze danych i potrzebom decyzyjnym.

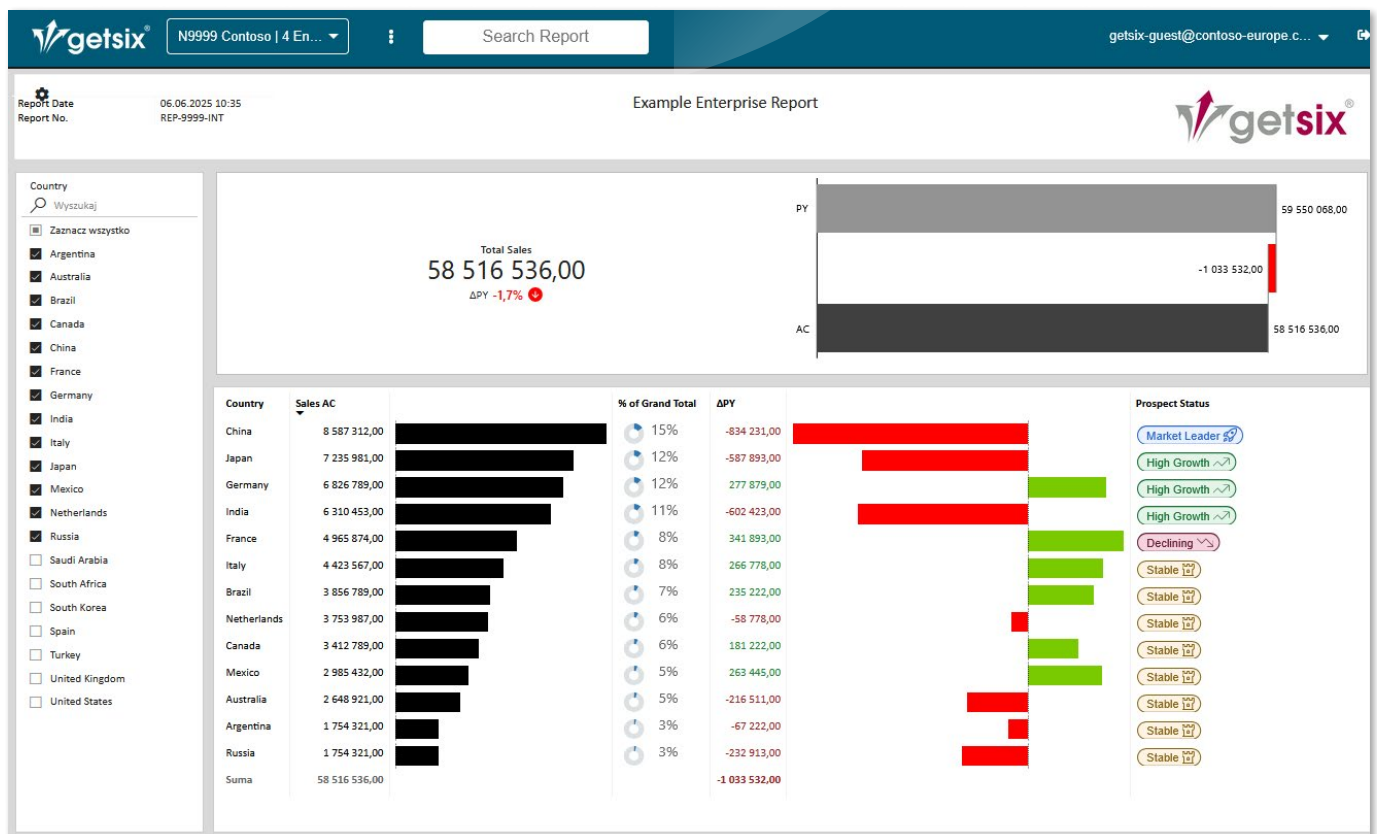

ZAKRES MOŻLIWOŚCI W RAMACH ENTERPRISE PLAN:

- pełna personalizacja raportów, wizualizacji i filtrów,
- możliwość tworzenia indywidualnych układów portalu BI (np. branding, logika dostępu, ścieżki użytkownika),
- nieograniczona liczba źródeł danych (systemy ERP, CRM, systemy zewnętrzne, arkusze Excel, hurtownie danych itp.),
- raporty i panele analityczne dostosowane do języka biznesowego organizacji i roli użytkowników.

WYCENA PLANU ENTERPRISE JEST USTALANA INDYWIDUALNIE, W OPARCIU O:

- stopień złożoności raportów,
- wymagania techniczne (integracje, źródła danych),
- czas i zakres prac rozwojowych.

Enterprise Plan to wybór dla tych, którzy traktują analitykę nie tylko jako narzędzie operacyjne, ale jako kluczowy element strategii zarządzania i rozwoju firmy. To usługa, która rośnie razem z organizacją – w pełni elastyczna, skalowalna i dopasowana do rzeczywistych potrzeb.

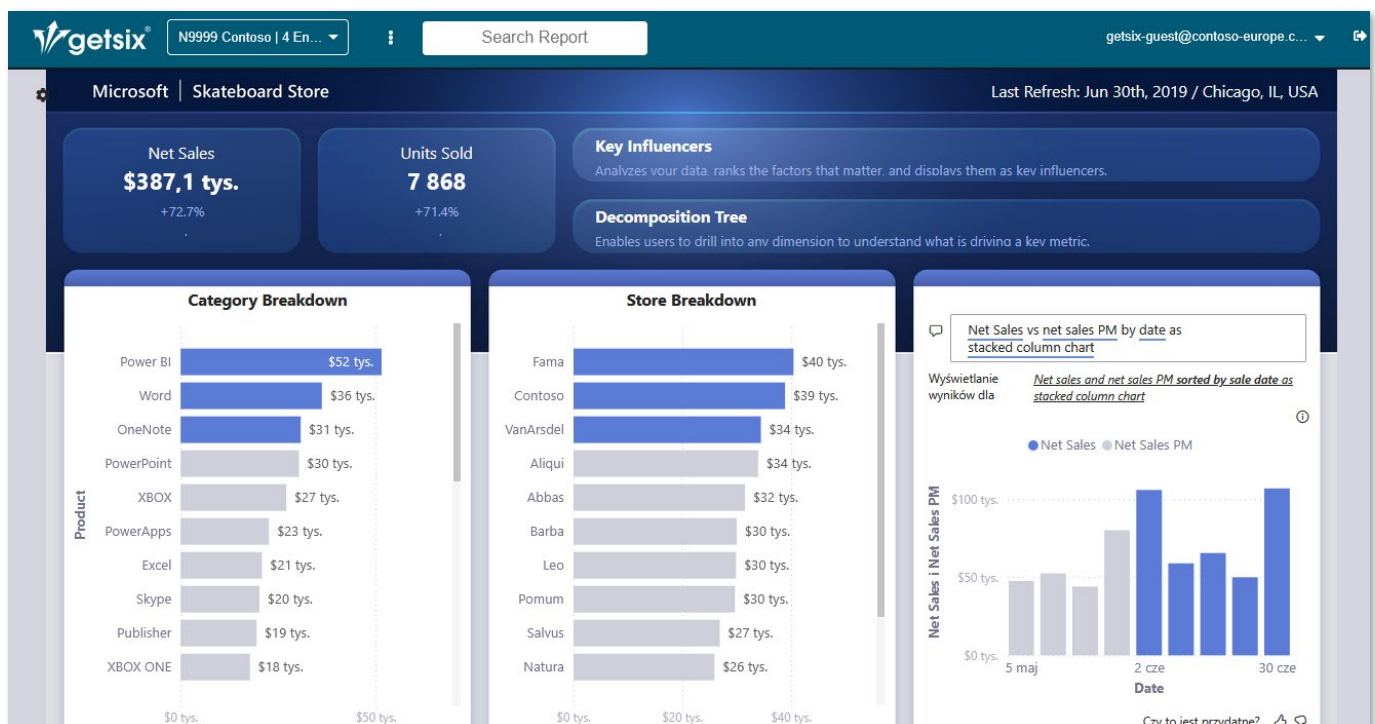

SCHEDULED PDF REPORTS

CYKLICZNE RAPORTY PDF

Scheduled PDF Reports to funkcjonalność umożliwiająca automatyczne generowanie i wysyłkę raportów w formacie PDF w ustalonym cyklu – np. co tydzień, co miesiąc lub na konkretny dzień i godzinę. Każdy raport dostępny w ramach planu Free, Pro lub Premium może zostać przekształcony w wersję PDF i dostarczany cyklicznie do wybranych odbiorców e-mail.

To rozwiązanie, które łączy wygodę, automatyzację i przejrzystość – idealne dla osób, które potrzebują regularnych podsumowań bez konieczności każdorazowego logowania do portalu.

W wersji demonstracyjnej ([DEMO](#)) można zobaczyć przykładowe pliki PDF, które prezentują, jak będą wyglądały raporty wysyłane cyklicznie na e-mail. To pozwala lepiej ocenić układ, zawartość i poziom szczegółowości raportów przed podjęciem decyzji o wdrożeniu.

Scheduled PDF Reports to doskonałe uzupełnienie dostępu online – pozwala na wygodne raportowanie i dokumentację wyników działalności firmy, bez względu na poziom zaawansowania użytkowników czy strukturę organizacyjną.

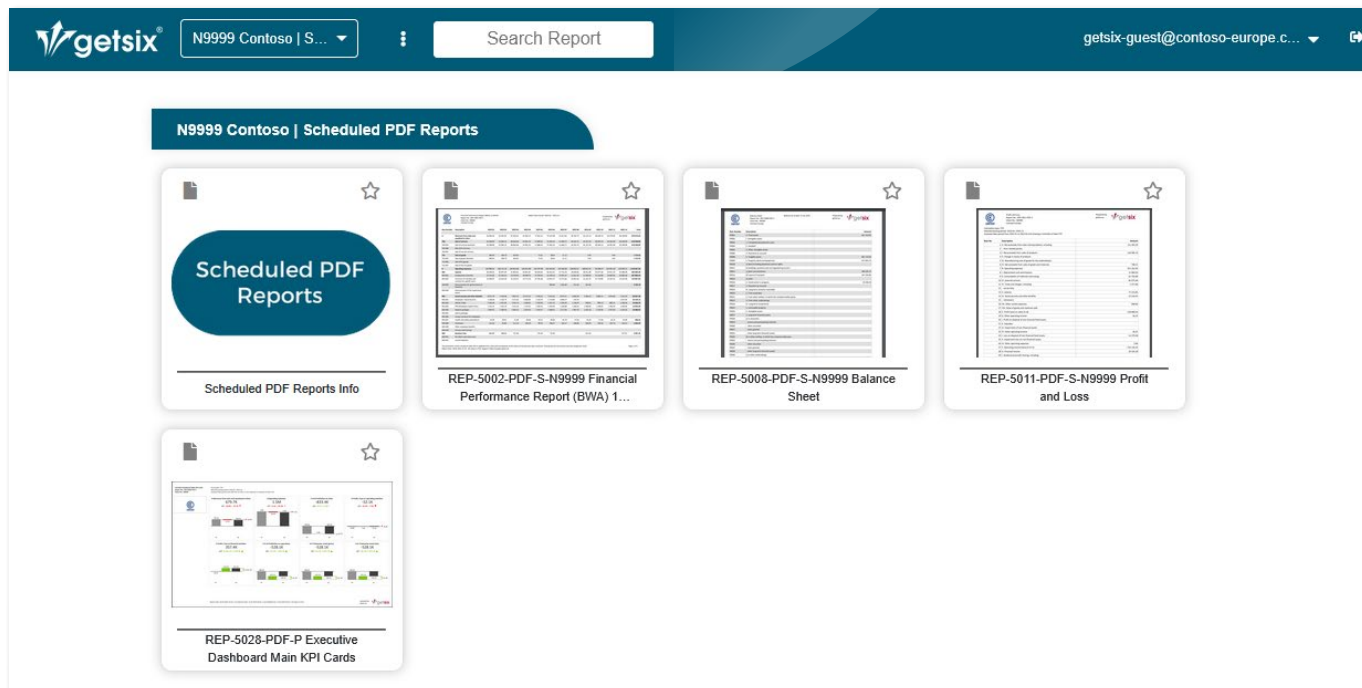

Szczegóły odnośnie planów cenowych w modelu subskrypcji znajdują Państwo na stronie internetowej w sekcji:

[Plany dostępu.](#) *Plany subskrypcji*

KORZYŚCI Z ZASTOSOWANIA CYKLICZNYCH RAPORTÓW PDF:

- **Automatyzacja procesu raportowego** – raporty są generowane i dostarczane automatycznie, bez konieczności ręcznego uruchamiania.
- **Stały rytm komunikacji finansowej** – możliwość ustawienia konkretnego dnia tygodnia i godziny, np. przed spotkaniami zespołu, przeglądami wyników czy zamknięciami miesiąca.
- **Łatwość dystrybucji** – raporty trafiają bezpośrednio na skrzynki e-mail wybranych osób, bez konieczności logowania do platformy.
- **Uniwersalny format PDF** – idealny do przeglądania, druku, archiwizacji lub przekazywania dalej (np. zarządowi, partnerowi).
- **Wersja „zamrożona w czasie”** – każdy raport stanowi punkt odniesienia dla analizy trendów, kontroli zmian i porównań okresowych.
- **Spójność i bezpieczeństwo** – dane są zawsze w ustalonym formacie i rozsyłane zgodnie z harmonogramem, co eliminuje ryzyko opóźnień i nieporozumień.

Row Number	Description	2023-01	2023-02	2023-03	2023-04	2023-05	2023-06	2023-07	2023-08	2023-09	2023-10	2023-11	2023-12	Total
A	Revenues from sales and equalized to them	56 950.34	54 342.95	87 034.67	67 061.22	71 952.15	75 422.09	51 611.82	46 354.74	56 115.14	38 349.19	46 370.84	28 109.09	679 674.24
703-	Sale of services	56 580.89	54 004.25	86 684.66	67 061.22	71 880.54	75 403.44	51 600.71	46 354.74	56 107.20	38 349.19	46 362.90	28 109.09	678 498.83
703-001	Sale of services domestic	56 580.89	54 004.25	86 684.66	67 061.22	71 880.54	75 403.44	51 600.71	46 354.74	56 107.20	38 349.19	46 362.90	28 109.09	678 498.83
703-006	Sale of EU services													
703-007	Sale of non-EU services													
731-	Sale of goods	369.45	338.70	350.01		71.61	18.65	11.11		7.94		7.94		1 175.41
731-001	Sale of goods domestic	369.45	338.70	350.01		71.61	18.65	11.11		7.94		7.94		1 175.41
731-006	Sale of EU goods													
731-007	Sale of non-EU goods													
B	Operating expenses	102 980.45	148 121.18	184 402.68	146 053.08	142 437.99	103 342.90	133 338.60	106 832.52	108 825.24	90 296.07	125 841.40	120 585.21	1 513 057.32
404-	Salaries	38 206.02	36 947.83	37 803.02	63 867.87	36 033.83	36 452.62	37 733.29	39 028.66	38 011.98	35 877.48	34 927.20	35 099.68	469 989.48
404-001	Employment contracts	22 515.95	22 333.55	22 278.45	49 096.33	21 328.45	21 258.15	22 992.47	21 821.50	21 849.05	21 143.68	20 583.65	20 685.30	287 886.53
404-002	Contracts of mandate and contract for specific work	15 690.07	14 614.28	15 524.57	14 771.54	14 705.38	14 813.57	13 275.82	16 855.56	15 225.33	14 733.80	14 343.55	14 414.38	178 967.85
404-003	Remuneration for performance of functions						380.90	1 465.00	351.60	937.60				3 135.10
404-004	Remuneration of the supervisory board													
405-	Social security and other benefits	8 071.79	7 444.66	7 992.13	13 173.32	7 546.52	7 624.33	6 875.51	4 605.60	4 209.52	4 089.12	3 979.94	7 415.54	83 027.98
405-001	Employers' Social Security	2 236.60	2 218.79	2 213.42	4 830.84	2 120.70	2 113.84	2 096.27	270.76				2 057.93	20 159.15
405-002	SOCIAL FUND	2 456.60	2 437.03	2 431.13	5 306.01	2 329.30	2 321.75	2 302.45	1 118.07	938.91	909.14	885.51	2 260.34	25 696.24
405-003	PPK (Employee Capital Plans)	1 531.35	1 265.78	1 515.20	1 372.61	1 404.42	1 445.80	1 108.88	1 458.26	1 486.00	1 438.02	1 399.93	1 406.84	16 833.09
405-004	Medical packages	1 681.97	1 390.29	1 664.22	1 507.62	1 542.57	1 588.01	1 217.95	1 601.70	1 632.16	1 579.46	1 537.64	1 545.22	18 488.81
405-005	Sports packages													
405-006	Group insurance for employees													
405-007	Health and safety expenditure	52.93	39.91	57.00	48.00	50.21	48.86	44.79	47.93	43.43	57.00	54.16	42.00	586.22
405-008	Workwear	112.34	92.86	111.16	108.24	99.32	106.07	105.17	108.88	109.02	105.50	102.70	103.21	1 264.47
405-009	Other employee benefits													
405-010	Courses and training													
406-	Business trips	660.00	288.00	751.00		745.30	97.00			322.54			527.61	3 391.45
406-001	Per diems and lump sums													
406-002	Accommodation													
406-003	Travel costs	660.00	288.00	751.00		745.30	97.00			322.54			527.61	3 391.45

The provisional result is based on data that is updated once a day and corresponds to the status of the previous day's accounts. Closing and accrual entries may still change the result.
Report Date: 18.02.2025 12:22 . All values in PLN. Support: <https://support.getsix.pl>

PRZYDATNE FUNKCJE

ZMIANA JĘZYKA RAPORTU

W prawym górnym rogu każdego raportu znajdują się ikony umożliwiające zmianę języka. Prosimy o wybranie języka zgodnie ze swoimi preferencjami.

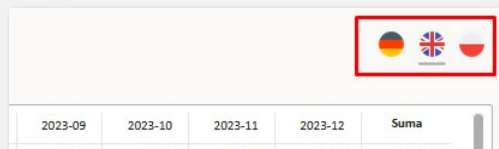

PRZEGLĄDANIE SZCZEGÓŁOWE – DRILLTHROUGH

Po wybraniu pozycji w raporcie można sprawdzić, jakie szczegółowe elementy składają się na wyświetloną wartość. W tym celu należy kliknąć prawym przyciskiem myszy, a następnie wybrać opcję „Przeoglądanie szczegółowe” oraz „Drillthrough”. W wyniku tej operacji zostanie wyświetlona szczegółowa tabela pozycji składających się na dany wynik.

2023-01	2023-02	2023-03	2023-04	2023-05	2023-06
-206,27	-206,27	-206,27	-206,27	-206,27	-206,27
-3 146,20	-3 146,20	-3 146,20	-3 146,20	-3 146,20	-3 146,20
-2 990,00	-2 990,00	-2 990,00	-2 990,00	-2 990,00	-2 990,00
-25 740,60	-25 740,60	-25 740,60	7 403,60	-52 126,63	3 053,33
-30 84 203,81	-30 84 203,81	-30 84 203,81	-30 84 203,81	-30 84 203,81	-30 84 203,81

SUPPORT - DOKUMENTACJA RAPORTU

W lewym dolnym rogu każdego raportu znajduje się przycisk „Support”. Po kliknięciu zostaną Państwo przekierowani na stronę Helpdesk, gdzie znajdą Państwo szczegółową dokumentację dotyczącą raportu. Po zalogowaniu mogą Państwo również wysłać stamtąd zapytanie do naszego zespołu IT.

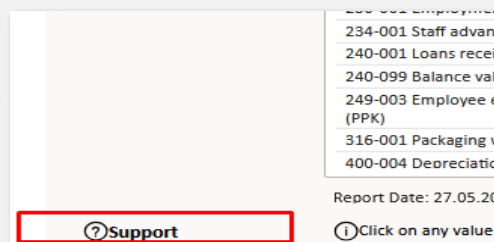

SAVE PAGE FILTERS – ZAPISZ FILTRY STRONY

W pierwszej kolejności ustawiają Państwo filtry na stronie w taki sposób, by pokazywały interesujące Państwa dane. W lewym górnym rogu znajduje się ikona  – po kliknięciu na nią wybierają Państwo opcję „Save page filters”. Przy następnym uruchomieniu raportu otworzy się on z zapisanymi ustawieniami filtrów.

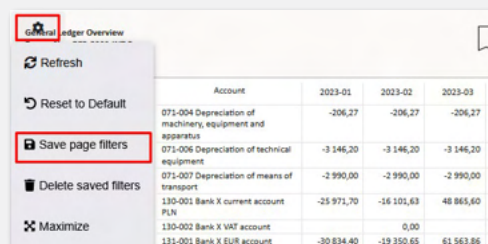

Account	2023-01	2023-02	2023-03
071-004 Depreciation of machinery, equipment and apparatus	-206,27	-206,27	-206,27
071-006 Depreciation of technical equipment	-3 146,20	-3 146,20	-3 146,20
071-007 Depreciation of means of transport	-2 990,00	-2 990,00	-2 990,00
130-001 Bank X current account PLN	-25 971,70	-16 101,63	48 865,60
130-002 Bank X VAT account	0,00	0,00	0,00
131-001 Bank X EUR account	-30 834,40	-19 350,65	61 563,86

MY FAVORITES – ULUBIONE

Najczęściej używane raporty można oznaczyć jako ulubione za pomocą gwiazdki w widoku głównym wszystkich raportów. Tworzą one osobną listę i będą wyświetlane po naciśnięciu „My Favorites” w górnym menu, na rozwijanej liście.

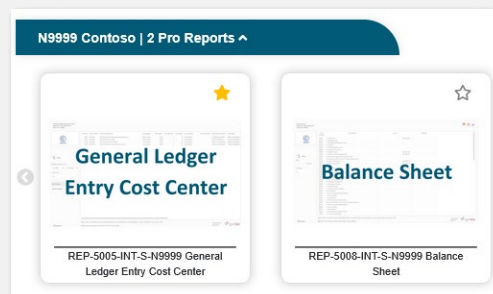

EKSPORT DANYCH

METODA 1

W lewym górnym rogu znajduje się ikona. Po kliknięciu na nią wybierają Państwo opcję „Export to...”, a następnie w wyskakującym okienku określają Państwo typ pliku:

- **Excel** – następnie wybierają Państwo rodzaj danych:
 - » **Summarized data (Dane podsumowane)** – eksportuje dane w takiej formie, w jakiej są prezentowane w wizualizacji (np. sumy, średnie, agregaty). To wynik już przetworzonych danych zgodnie z ustawieniami raportu.
 - » **Underlying data (Dane źródłowe)** – eksportuje szczegółowe, nieprzetworzone dane, które znajdują się „pod spodem” wizualizacji. Pozwala zobaczyć wszystkie rekordy, z których składają się dane zagregowane.

Podsumowując: „Summarized” = to, co widać; „Underlying” = to, co za tym stoi.
- **PDF, PPTX i PNG** – raport zostanie wysłany na adres e-mail.

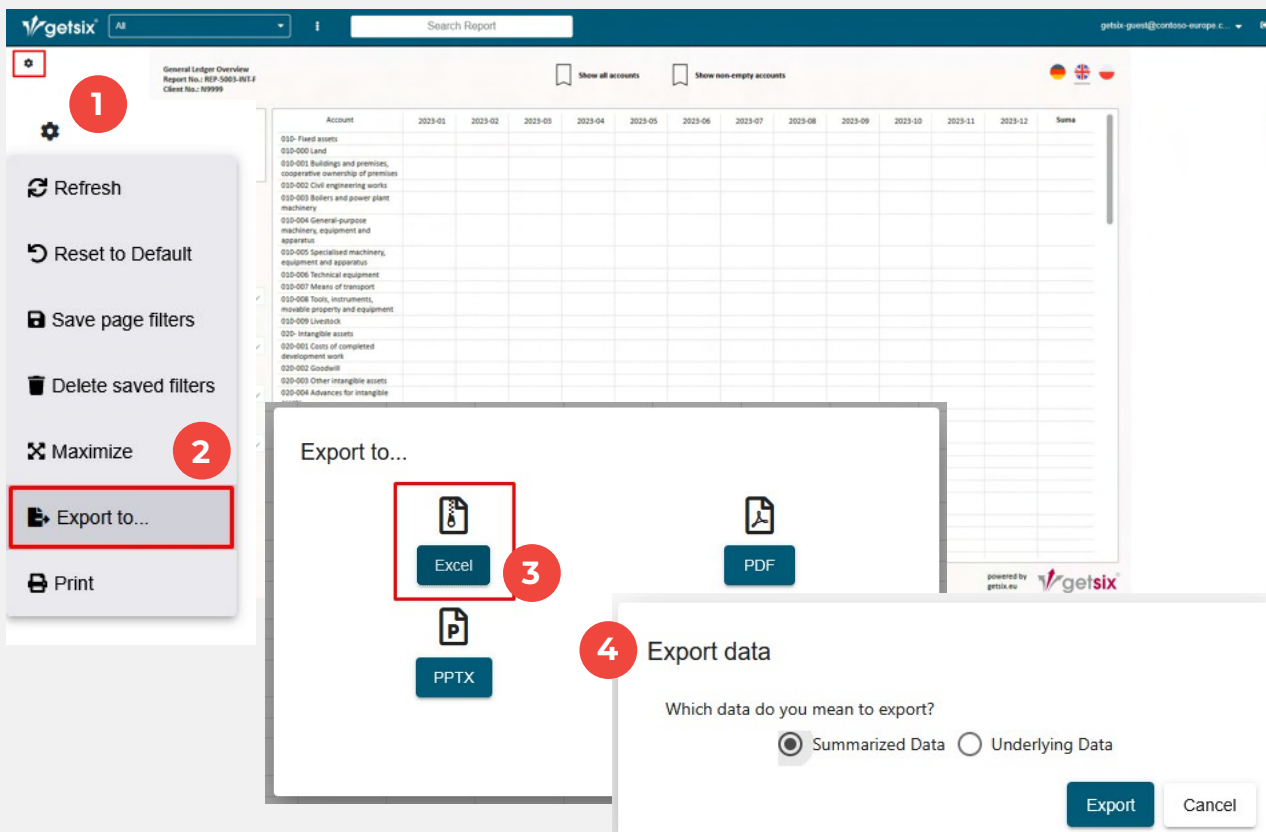

EKSPORT DANYCH

METODA 2

Najedź kursorem myszy na prawy górny róg – pojawią się dodatkowe opcje. Wybierz „Więcej opcji”, a następnie kliknij „Eksportuj dane”.

Wybierz rodzaj danych:

- » **Dane z bieżącym układem** – eksport danych w takim samym układzie, jaki jest aktualnie widoczny, bez ikon, kolorów ani dodatkowego formatowania.
- » **Podsumowane dane** – eksport zagregowanych danych wykorzystywanych do tworzenia elementu wizualnego (np. sumy, średnie, mediany).
- » **Dane bazowe** – funkcja niedostępna.

Wybierz format pliku: Excel lub CSV (zagregowany).

Które dane chcesz wyeksportować?

Wyeksportuj swoje dane w formacie odpowiadającym Twoim potrzebom. Jeśli masz dużo danych, liczba eksportowanych wierszy może być ograniczona w zależności od wybranego typu plików. [Dowiedz się więcej o eksportowaniu danych](#)

Dane z bieżącym układem

Wyeksportuj te dane przy zachowaniu tego samego układu, jak jest teraz widoczny, ale bez żadnych dodanych ikon, kolorów lub innego formatowania.

Podsumowane dane

Eksportuj podsumowane dane używane do tworzenia elementu wizualnego (na przykład sumy, średnie i mediany).

Dane bazowe

Autor raportu
 Wyłącz tę opcję

Format pliku:

.xlsx (Excel, maks. 150 000 wierszy)

WSPARCIE TECHNICZNE

HELP CENTER

Stworzyliśmy dla Państwa Helpdesk, do którego mają Państwo dostęp ze strony głównej **Customer BI and Reporting Portal**, w zakładce: **N9999 Contoso | 0 Useful Links**.

Znajdą tam Państwo:

- odpowiedzi na często zadawane pytania (FAQ) dotyczące Customer BI and Reporting Portal,
- formularz umożliwiający wysłanie zgłoszenia w razie dodatkowych pytań lub wątpliwości, a także
- dokumentację dotyczącą raportów.

Zgłoszenie wysłane za pomocą formularza „Wyślij zgłoszenie” trafia bezpośrednio do naszego działu IT. Postaramy się odpowiedzieć w ciągu 24 godzin.

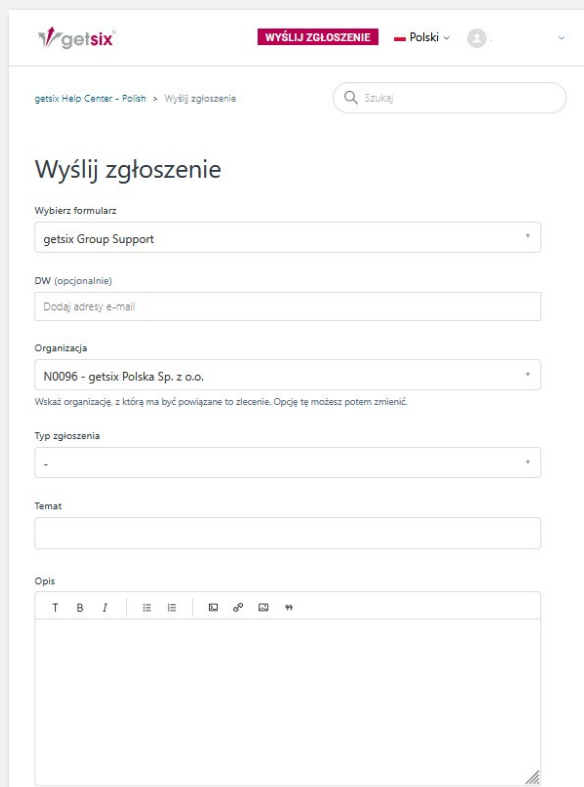

NAJCZĘŚCIEJ ZADAWANE PYTANIA (FAQ)

Zanim wyślą Państwo zgłoszenie, prosimy o sprawdzenie, czy odpowiedź nie znajduje się już w sekcji FAQ. W znalezieniu odpowiedzi pomoże dostępna funkcja wyszukiwania.

Sekcja FAQ (Frequently Asked Questions) będzie systematycznie rozbudowywana o nowe wyjaśnienia najczęściej zgłaszanych tematów.

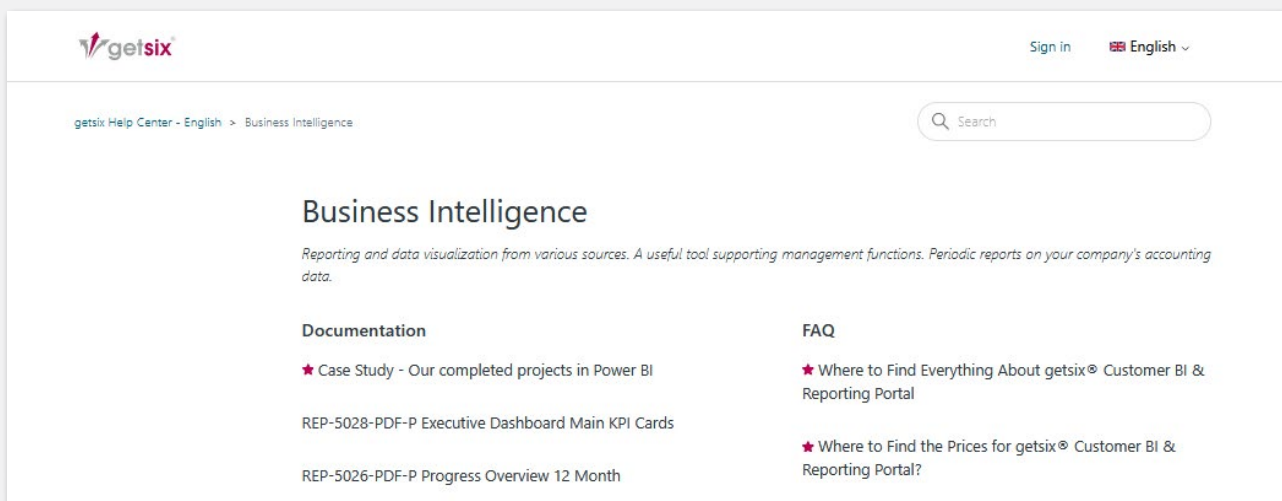

DOKUMENTACJA

W sekcji Helpdesk znajduje się również „[Dokumentacja](#)”. Dokumentacja zawiera szczegółowy opis wszystkich raportów dostępnych w portalu **getsix® Customer BI and Reporting Portal**.

Na stronie znajdują się uporządkowane tematycznie artykuły, które przedstawiają:

- cel danego raportu,
- źródła danych wykorzystywane do jego generowania,
- sposób interpretacji wyników,
- instrukcje dotyczące korzystania z raportu w systemie oraz
- dodatkowe uwagi techniczne lub funkcjonalne.

Dokumentacja ta jest pomocna zarówno dla użytkowników końcowych, jak i osób odpowiedzialnych za wdrażanie, konfigurację lub analizę danych. Ułatwia zrozumienie struktury i logiki raportów, a także zapewnia wsparcie w codziennej pracy z systemem.

Zaleca się regularne odwiedzanie tej strony w celu zapoznania się z aktualizacjami lub nowo dodanymi raportami.

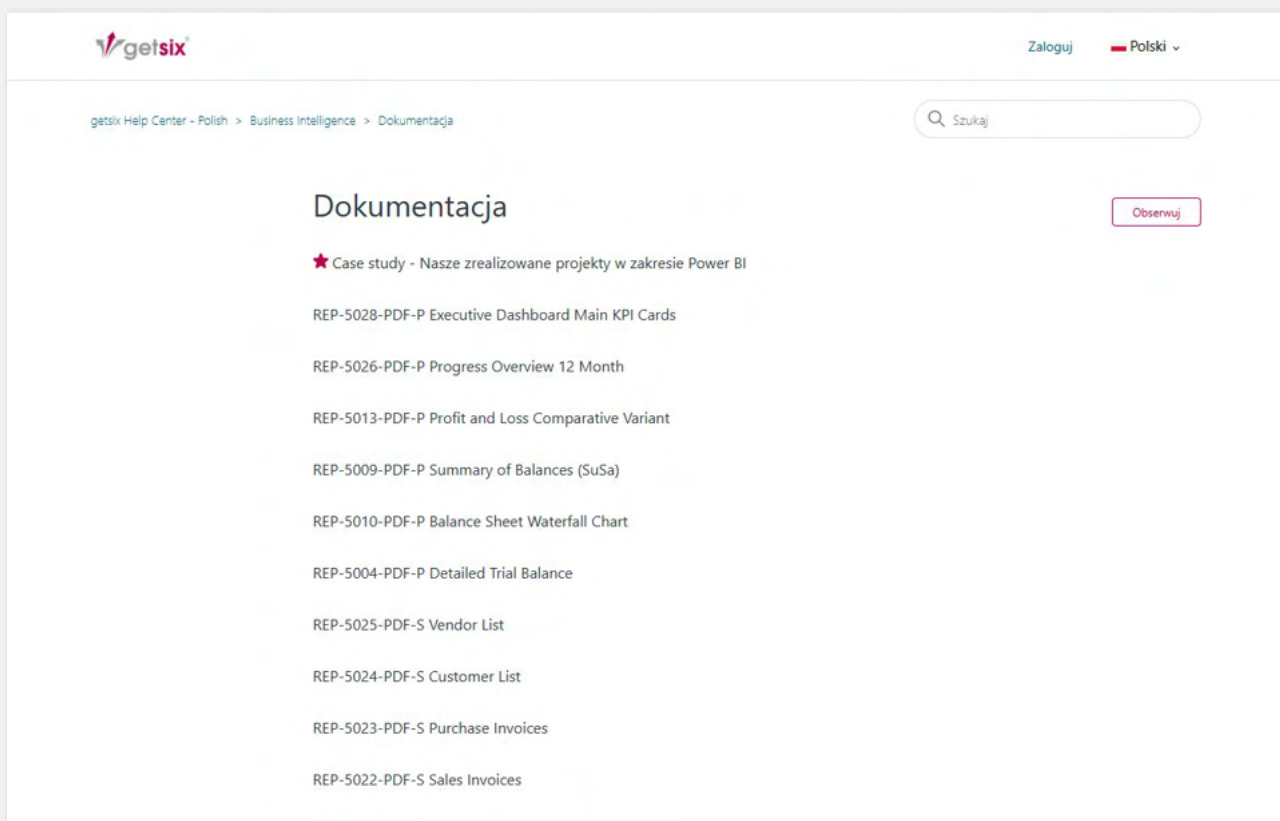

- ★ Case study - Nasze zrealizowane projekty w zakresie Power BI
- REP-5028-PDF-P Executive Dashboard Main KPI Cards
- REP-5026-PDF-P Progress Overview 12 Month
- REP-5013-PDF-P Profit and Loss Comparative Variant
- REP-5009-PDF-P Summary of Balances (SuSa)
- REP-5010-PDF-P Balance Sheet Waterfall Chart
- REP-5004-PDF-P Detailed Trial Balance
- REP-5025-PDF-S Vendor List
- REP-5024-PDF-S Customer List
- REP-5023-PDF-S Purchase Invoices
- REP-5022-PDF-S Sales Invoices

ZAPRASZAMY DO KONTAKTU:

MIROŚLAW BRYCKI

Head of Business Development
e-mail: miroslaw.brycki@getsix.pl
tel.: +48 880 124 763

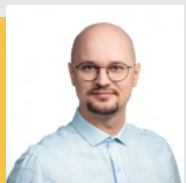

YURII SHAVLOV

Financial and BI Reporting Specialist
e-mail: yurii.shavlov@getsix.pl

Microsoft Certified:
Power BI Data Analyst Associate
Certification number: 3D44D8-CA64F6

NINIEJSZA PUBLIKACJA MA CHARAKTER NIEWIĄŻĄCEJ INFORMACJI I SŁUŻY OGÓLNYM CELOM INFORMACYJNYM

Przedstawione informacje nie stanowią doradztwa prawnego, podatkowego ani w zakresie zarządzania, jak również nie zastępują indywidualnego doradztwa. Przy opracowaniu niniejszej publikacji dołożono należytej staranności, jednak bez przejścia odpowiedzialności za prawidłowość, aktualność i kompletność prezentowanych informacji. Treści w niej zawarte nie stanowią samodzielnej podstawy do działania i nie mogą zastąpić konkretnego doradztwa w indywidualnej sprawie. Odpowiedzialność autorów lub getsix® jest wyłączona. w razie potrzeby uzyskania wiążącej opinii prosimy o bezpośredni kontakt z nami. Treść niniejszej publikacji stanowi własność intelektualną getsix® lub firm partnerskich i podlega ochronie z tytułu praw autorskich. Osoby korzystające z tych informacji mogą pobierać, drukować i kopiować treść biuletynu wyłącznie na własne potrzeby.

© 2025. [getsix Group](https://www.getsix.com)

Jeśli mają Państwo pytania dotyczące księgowości, podatków lub innych aspektów prawa podatkowego w Polsce, prosimy o kontakt z naszym zespołem doradców.

e-mail: office@getsix.pl
tel.: +48 (71) 388 13 00

[getsix.com](https://www.getsix.com)

WE ARE AN INDEPENDENT MEMBER OF
THE GLOBAL ADVISORY
AND ACCOUNTING NETWORK

NASZE BIURA RACHUNKOWE I PODATKOWE:

Wrocław

ul. Zwycięska 45
53-033 Wrocław

Tel.: +48 71 388 13 00
E-mail: wroclaw@getsix.pl

Szczecin

ul. Storrady Świątosławy 1a
71-602 Szczecin

Tel.: +48 91 351 86 00
E-mail: szczecin@getsix.pl

Poznań

ul. Wyspiańskiego 43
60-751 Poznań

Tel.: +48 61 668 34 00
E-mail: poznan@getsix.pl

Warszawa

Sky Office Center
ul. Rzymowskiego 31
02-697 Warszawa

Tel.: +48 22 336 77 00
E-mail: warszawa@getsix.pl

Katowice

ul. Konduktorska 33
40-155 Katowice

Tel.: +48 32 700 07 30
E-mail: katowice@getsix.pl

Rzeszów

ul. Śniadeckich 20D/7
35-006 Rzeszów

Tel.: +48 17 200 85 00
E-mail: rzeszow@getsix.pl

Berlin

- Przedstawicielstwo

Pariser Platz 4a
D-10117 Berlin
Germany

Tel.: +49 30 208 481 200
E-mail: berlin@getsix.de

Düsseldorf

- Przedstawicielstwo

FOMACON Business Center
Mörnsbroicher Weg 191
D-40470 Düsseldorf
Germany

- getsix.com
- getsix-services.com
- hlb.pl

Członkostwa

Certyfikaty

Kompetencje

Partnerstwa

