



IT SERVICES



• Business Services & Consulting
• Accounting & Payroll
• IT Sales & Services
• Tax & Legal

INFORMATOR



e-Service „InfoView”

Korzystanie z portalu klienta z „danymi live” 24/7 – sprawozdania interaktywne

- niezależny od miejsca pobytu – stały (24/7) dostęp do udostępnionych dokumentów
- możliwość automatycznego przesłania raportu mailem w formie PDF
- weryfikacja danych w trybie „Live”, tzn. w momencie odczytywania raportu ma miejsce bezpośredni dostęp do bazy danych
- indywidualnie zdefiniowane raporty z możliwością doboru interesujących parametrów
- gotowość raportów wg ustalonych interwałów czasowych, np. codziennie o 8:00
- bezpieczeństwo danych poprzez ich szyfrowanie





INFORMATOR

e-SERVICE INFOVIEW

Kto chce podejmować skuteczne decyzje i zoptymalizować wydajność swojego przedsiębiorstwa, potrzebuje czegoś więcej niż tylko danych w sprawozdaniach statystycznych. Potrzeba wiarygodnych informacji, które łatwo można znaleźć i przeanalizować. Tylko w ten sposób podejmować będą Państwo uzasadnione decyzje i zapewnią sobie istotne korzyści w starciu z konkurencją. Ponadto wszyscy Państwa pracownicy powinni odnosić korzyści z dostępu do tych samych informacji i to w taki sposób, aby nie ponosili Państwo dodatkowych kosztów.

Jako portal dla klientów, korzystamy z Crystal Reports Server 2008 V1 firmy SAP. Funkcjonalność ta umożliwi Państwu oraz autoryzowanym przez Państwa pracownikom dostęp do „danych live” 24/7 w systemie ERP. W ten sposób mogą Państwo np. w każdej chwili mieć dostęp do wykazów otwartych pozycji, BWA, kosztów osobowych, itp., eksportować te dane, wysłać przez e-mail lub drukować i tym samym szybko i elastycznie reagować. Wszystko, czego Państwo potrzebują, to przeglądarka internetowa.

Wspieramy więc Państwa we wszystkich aspektach zarządzania sprawozdaniami.

Wstępnie skonfigurowane sprawozdania, raporty, tabele Excel mogą Państwo skonfigurować indywidualnie i dostosować do własnych wymogów lub przyjętej formy raportowania (analizy ekonomiczne za okres 12 miesięcy, bilanse, rachunek zysków i strat, wykazy otwartych pozycji, analizy statystyczne, prezentacje graficzne, itp.).

Możliwa jest także migracja już istniejących sprawozdań, korzystających z danych działu finansowo-księgowego, z których Państwo korzystają, do systemu getsix® Online services. Przy każdym uruchomieniu „danych live” poprzez systemu ERP będą one aktualizowane i pozostaną dostępne do pobrania lub do dalszej edycji.

PORTAL KLIENTA – GETSIX® 24/7 e-SERVICE „INFOVIEW”

Dostęp testowy Login:

Aby wypróbować portal dla klientów lub zapoznać się z jego możliwościami, mogą Państwo skorzystać z dostępu testowego. Do tego celu potrzeba jedynie przeglądarki internetowej, np. Microsoft Internet Explorer lub Firefox i dostępu do Internetu.

Adres internetowy dla dostępu testowego:

<https://reports.getsix.pl>



e-SERVICE „INFOVIEW“

1. LOGOWANIE W SYSTEMIE

getsix® 24/7 eService „InfoView“ oferowany jest przez nas w 3 językach. Dzięki temu każdy z pracowników/użytkowników w Państwa przedsiębiorstwie może pracować na dogodnej dla siebie wersji językowej portalu.

Tryb postępowania – logowanie w dostępie testowym:

W panelu logowania należy wprowadzić poniższe dane. Należy zwrócić uwagę na pisownię wielkimi i małymi literami.

Dla użytkowników niemieckojęzycznych:

Nazwa użytkownika: guest_de

Hasło: guest_de

Dla użytkowników angielskojęzycznych:

Nazwa użytkownika: guest_en

Hasło: guest_en

Dla użytkowników polskojęzycznych:

Nazwa użytkownika: guest_pl

Hasło: guest_pl

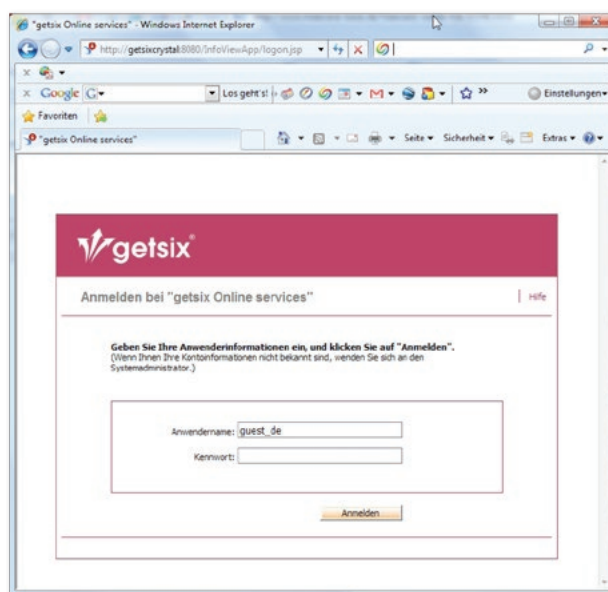



e-SERVICE „INFOVIEW“

2. NAWIGACJA I PERSONALIZACJA

Po zalogowaniu się w systemie pojawi się następujący ekran:



Należy kliknąć klawiszem myszy na folder „Lista dokumentów” i w folderze „Foldery publiczne” przejść do firmy „Contoso”, założonej przez nas do celów testowych .



e-SERVICE „INFOVIEW“

3. WYBÓR SPRAWOZDANIA

Sprawozdania testowe:

W założonych do celów testowych kategoriach

- 01 Management Reports
- 02 Accounting Reports
- 03 Controlling Reports
- 04 Payroll Reports
- 05 Excel Files for LifeOffice

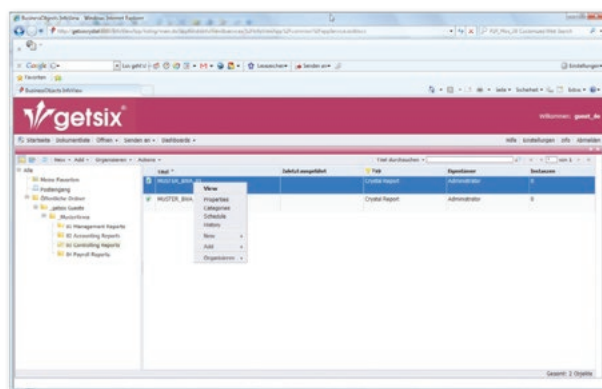

... znaleźć można raporty i sprawozdania skonfigurowane do celów testowych. Aby uruchomić żądane polecenie, należy zaznaczyć dane sprawozdanie i kliknąć na nie prawym klawiszem myszy. Aby np. wyświetlić sprawozdanie na ekranie, należy kliknąć na „View”.

Wówczas ukazuje się maska wprowadzenia, w której mogą Państwo dokonać wyboru interesujących Państwa danych. Można tutaj m.in. wybrać język sprawozdania lub z pomocą parametrów zapoznać się z danymi za wybrany okres czasu.



e-SERVICE „INFOVIEW“

4. WYBÓR LUB SELEKCJA DANYCH

Po kliknięciu na OK raport zostanie wygenerowany i ukaże się na ekranie (patrz kolejne okno).

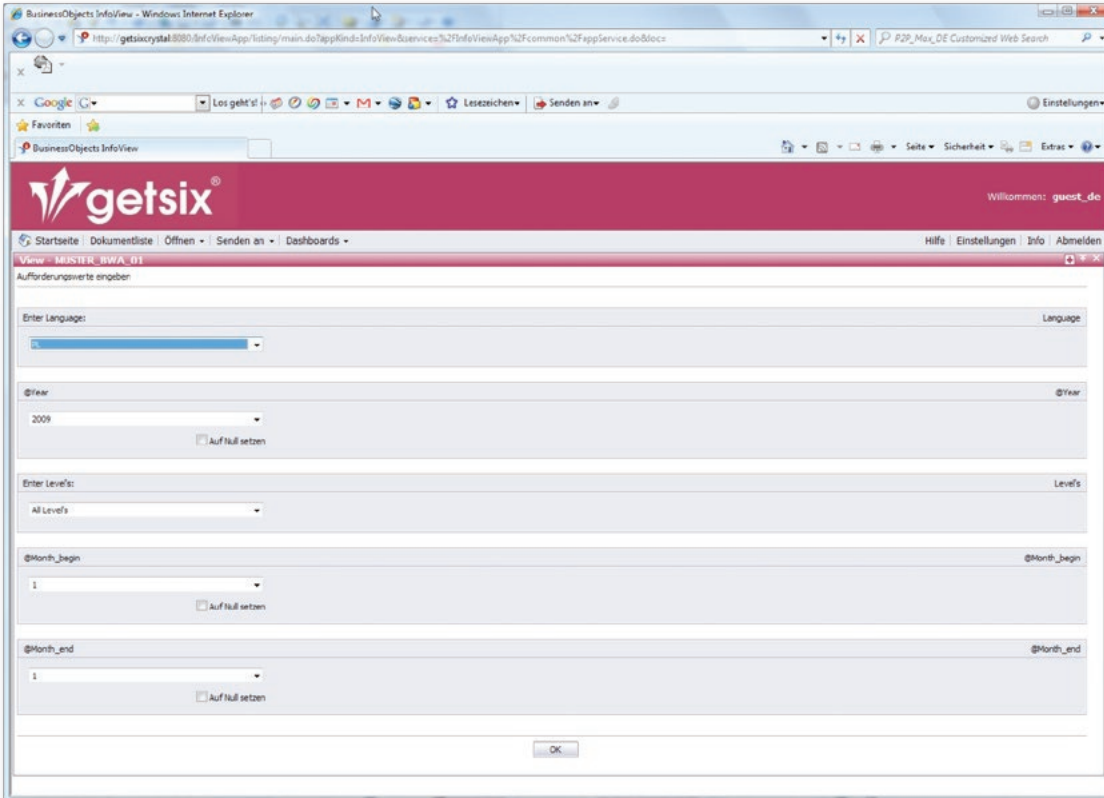

The screenshot shows the BusinessObjects InfoView web application interface. The browser window title is "BusinessObjects InfoView - Windows Internet Explorer". The address bar shows the URL: "http://getsixcrystal8080/InfoViewApp/listing/main.do?appKind=InfoView&services%2FInfoViewApp%2Fcommon%2FappService.do&loc...". The page features the getsix logo and a navigation menu. The main content area contains a search form with the following fields and options:

- Enter Language:** A dropdown menu with "Language" as a label.
- @Year:** A dropdown menu with "2009" selected, a "Auf Null setzen" button, and a "@Year" label.
- Enter Level's:** A dropdown menu with "All Level's" selected, a "Auf Null setzen" button, and a "Level's" label.
- @Month_begin:** A dropdown menu with "1" selected, a "Auf Null setzen" button, and a "@Month_begin" label.
- @Month_end:** A dropdown menu with "1" selected, a "Auf Null setzen" button, and a "@Month_end" label.

An "OK" button is located at the bottom of the form.



e-SERVICE „INFOVIEW“

5. PREZENTOWANIE DANYCH

Różne przeglądarki umożliwiają wygodne przeprowadzanie analiz. Wspierają użytkownika przy oglądaniu, filtrowaniu, aktualizowaniu i przeglądaniu sprawozdań. Przy odpowiedniej konfiguracji wstępnej można również eksportować sprawozdania do innych formatów, np. PDF, edytowalnych plików RFT i tabel Excel.

Dzięki funkcji drill down w grafikach i innych obiektach sprawozdań sprawdzicie Państwo dane szczegółowe. Sprawozdania mogą być przeszukiwane według określonych kryteriów.

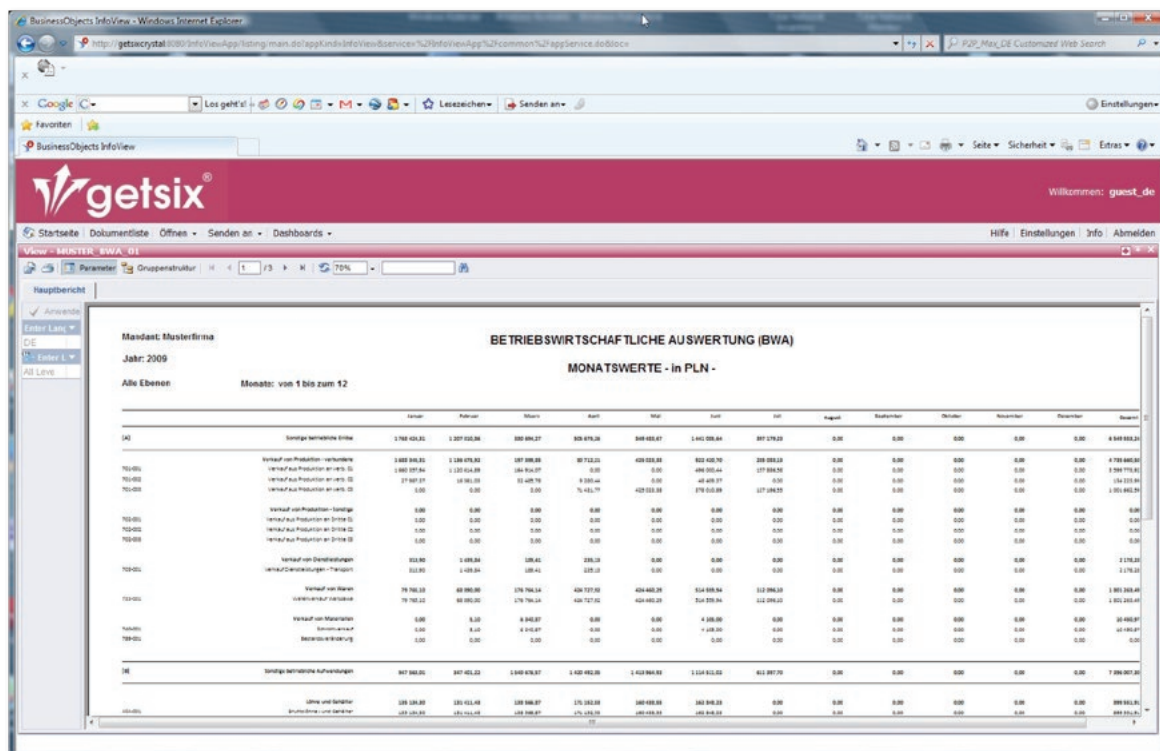

The screenshot displays a web browser window with the URL <http://getsixcrystal0000/infoviewapp/itmg/man.do?appKind=InfoView&service=%2DInfoViewApp%2Fcommon%2FappService.do?blocc>. The page title is "BusinessObjects InfoView". The main content area shows a report titled "BETRIEBSWIRTSCHAFTLICHE AUSWERTUNG (BWA)" for the year 2009, with monthly values in PLN. The report is filtered for "Mandant: Musterfirma" and "Monat: von 1 bis zum 12". The table has columns for months (Januar to Dezember) and a total column (Summe). The rows represent various business activities, such as "Sonstige betriebliche Erträge", "Verkauf von Produktion - vertriebsfrei", "Verkauf von Produktion an andere SE", "Verkauf von Produktion - sonstige", "Verkauf von Dienstleistungen", "Verkauf von Waren", "Verkauf von Material", and "Bilanzveränderung".

Alle Ebenen	Monat: von 1 bis zum 12	Januar	Februar	März	April	Mai	Juni	Juli	August	September	Oktober	November	Dezember	Summe
(K)	Sonstige betriebliche Erträge	1.768.453,81	1.207.552,36	300.894,27	520.875,26	848.465,87	1.441.528,64	897.179,23	0,00	0,00	0,00	0,00	0,00	8.547.853,21
704-001	Verkauf von Produktion - vertriebsfrei	3.602.266,81	1.138.479,81	187.999,88	87.712,21	428.029,81	822.450,70	228.929,21	0,00	0,00	0,00	0,00	0,00	4.726.869,63
704-002	Verkauf von Produktion an andere SE	1.800.187,94	1.120.544,89	188.763,07	0,00	0,00	488.599,44	127.894,93	0,00	0,00	0,00	0,00	0,00	3.295.776,27
704-003	Verkauf von Produktion an andere SE	27.987,87	18.961,03	81.428,78	8.333,44	0,00	48.429,37	0,00	0,00	0,00	0,00	0,00	0,00	154.121,84
704-004	Verkauf von Produktion an andere SE	0,00	0,00	0,00	74.411,77	422.633,39	278.520,89	127.286,57	0,00	0,00	0,00	0,00	0,00	1.051.963,59
704-005	Verkauf von Produktion - sonstige	0,00	0,00	0,00	0,00	0,00	0,00	0,00	0,00	0,00	0,00	0,00	0,00	0,00
704-006	Verkauf von Produktion an Dritte SE	0,00	0,00	0,00	0,00	0,00	0,00	0,00	0,00	0,00	0,00	0,00	0,00	0,00
704-007	Verkauf von Produktion an Dritte SE	0,00	0,00	0,00	0,00	0,00	0,00	0,00	0,00	0,00	0,00	0,00	0,00	0,00
704-008	Verkauf von Produktion an Dritte SE	0,00	0,00	0,00	0,00	0,00	0,00	0,00	0,00	0,00	0,00	0,00	0,00	0,00
704-009	Verkauf von Dienstleistungen	853,80	1.488,24	128,42	229,13	0,00	0,00	0,00	0,00	0,00	0,00	0,00	0,00	1.170,23
704-010	Verkauf von Dienstleistungen - Transport	512,80	1.428,24	128,42	229,13	0,00	0,00	0,00	0,00	0,00	0,00	0,00	0,00	1.170,23
704-011	Verkauf von Waren	79.760,33	89.980,80	176.764,14	426.737,04	424.662,26	514.526,54	112.296,13	0,00	0,00	0,00	0,00	0,00	1.951.263,44
704-012	Verkauf von Waren	79.760,33	89.980,80	176.764,14	426.737,04	424.662,26	514.526,54	112.296,13	0,00	0,00	0,00	0,00	0,00	1.951.263,44
704-013	Verkauf von Material	0,00	0,00	0,00	0,00	0,00	4.188,00	0,00	0,00	0,00	0,00	0,00	0,00	4.188,00
704-014	Verkauf von Material	0,00	0,00	0,00	0,00	0,00	4.188,00	0,00	0,00	0,00	0,00	0,00	0,00	4.188,00
704-015	Bilanzveränderung	0,00	0,00	0,00	0,00	0,00	0,00	0,00	0,00	0,00	0,00	0,00	0,00	0,00
(K)	Sonstige betriebliche Aufwendungen	847.868,00	847.451,23	1.940.876,87	1.430.482,00	1.433.966,83	1.114.812,02	611.887,70	0,00	0,00	0,00	0,00	0,00	7.286.887,65
(K)	Überschuss und Defizit	128.128,00	120.414,48	128.586,87	174.123,00	140.498,88	140.246,33	382.246,33	0,00	0,00	0,00	0,00	0,00	289.971,56
(K)	Überschuss und Defizit	128.128,00	120.414,48	128.586,87	174.123,00	140.498,88	140.246,33	382.246,33	0,00	0,00	0,00	0,00	0,00	289.971,56



e-SERVICE „INFOVIEW”

SPORZĄDZANIE I ROZDZIELANIE SPRAWOZDAŃ W WYZNACZONYM TERMINIE

Mogą Państwo powiązać sporządzanie sprawozdań z wyznaczonym terminem lub określonymi zdarzeniami. ten sposób możliwe jest np. automatyczne generowanie wykazów otwartych pozycji codziennie o godzinie 8:00 i przesyłanie ich na kilka wybranych przez Państwa adresów e-mail w formacie PDF. Tym samym codziennie znajdować będą Państwo zaktualizowany wykaz otwartych pozycji w swojej skrzynce odbiorczej, bez konieczności generowania lub zamawiania raportu. Dodatkowo mogą Państwo określić, w jakim formacie mają być dostarczane sprawozdania, na przykład Excel, PDF lub RTF.

Następujące raporty dla działu finansowo-księgowego dostępne są w standardzie:

• Plan kont	Crystal Report (PDF)
• Bilans	Crystal Report (PDF)
• Rachunek zysków i strat (GuV)	Crystal Report (PDF)
• Wyciąg z konta	Crystal Report (PDF)
• Analizy ekonomiczne za 12 miesięcy według kont (BWA)	Crystal Report (PDF)
• otwarte pozycje dłużników, z pozycjami szczegółowymi lub bez	Crystal Report (PDF)
• otwarte pozycje wierzycieli, z pozycjami szczegółowymi lub bez	Crystal Report (PDF)

Następujące raporty dla działu rachunkowości zarządczej dostępne są w standardzie:

• Wykaz miejsc powstawania kosztów	Crystal Report (PDF)
• Bilans	Crystal Report (PDF)
• Rachunek zysków i strat (GuV)	Crystal Report (PDF)

UWAGI:

Parametry wyboru:

Wszystkie raporty posiadają standardowe parametry, pozwalające na dokonanie selekcji właściwych danych.



e-SERVICE „INFOVIEW”

DOSTOSOWYWANIE SPRAWOZDAŃ LUB RAPORTÓW

Wszystkie raporty można również dostosować do indywidualnych potrzeb (np. specjalne grupowanie lub sumowanie); w ten sposób sprawozdania można dostosować do formy raportowania przyjętej w koncernie.

Ww. sprawozdania lub strukturę menu można dostosować do Państwa specjalnych wymagań i potrzeb lub odpowiednio rozszerzyć. W ten sposób np. użytkownicy z zarządu będą mieć wgląd we wszystkie sprawozdania, a np. użytkownicy z działu finansowo-księgowego nie będą mogli przeglądać sprawozdań z sekcji „Payroll Reports”.

Sprawne funkcje zabezpieczeń, które można skonfigurować na poziomie użytkownika, grup, obiektów i zamówień, gwarantują, że właściwi pracownicy o właściwym czasie otrzymają właściwe informacje.

Dzięki tym funkcjom zabezpieczeń można szczegółowo określić uprawnienia dostępu do informacji dla użytkowników i dozwolone im działania w obrębie sprawozdań.

PODSUMOWANIE:

getsix® 24/7 eService „InfoView” oferuje Państwu:

- Większą produktywność korzystania ze sprawozdań, dzięki bezpieczeństwu użytkownika, terminowemu sporządzaniu i udostępnianiu skonfigurowanych sprawozdań
- Wielojęzyczność przestrzeni użytkowej i sprawozdań gwarantuje wysoki stopień akceptacji przez użytkowników oraz efektywność pracy, ponieważ zaoszczędzone zostają ewentualne koszty tłumaczeń.
- Przyjazność dla użytkownika dzięki intuicyjnej obsłudze i dostępności interaktywnych sprawozdań dla wszystkich pracowników.



OBSZARY USŁUG:



BUSINESS
SERVICES
& CONSULTING

ACCOUNTING
& PAYROLL

IT SALES
& SERVICES

TAX
& LEGAL

NASZE ODDZIAŁY:

■ Wrocław
ul. Szwedzka 5
Bielany Wrocławskie
55-040 Kobierzyce
Tel.: +48 (71) 388 13 00
Fax: +48 (71) 388 13 10

Claus Frank
E-mail: wroclaw@getsix.pl

■ Legnica
ul. Złotoryjska 30
59-200 Legnica
Tel.: +48 (76) 745 05 00
E-mail: legnica@getsix.pl

■ Poznań
ul. Wyspiańskiego 43
60-751 Poznań
Tel.: +48 (61) 668 34 00
Fax: +48 (61) 668 34 10

Roy Heynlein
E-mail: poznan@getsix.pl

■ getsix.pl
■ www.polska-ksiegowosc.pl
■ getsix.com



■ Warszawa
Sky Office Center
ul. Rzymowskiego 31
02-697 Warszawa
Tel.: +48 (22) 336 77 00
Fax: +48 (22) 336 77 10

Ortwin-Uwe Jentsch
E-mail: warszawa@getsix.pl

 facebook.com/getsix
 linkedin.com/company/getsix

Item Code: P0007 (Nov. 13)

Członkostwa:



Partnerstwa:



Kompetencje:



Certyfikaty:

